

VOL.201

農協からのお便り

12 ^{グリーン}reen 2024

地域と農業をむすぶJA広報誌

今月の表紙

レカンフラワーを使い
花の宝石箱を制作...



Topics

- ・ 青年部町外視察研修
- ・ J A北海道女性大会
- ・ 組合員資格の確認について

他

JA女性部 愛別支部



この会報は、環境に配慮する
取組みの一環としてFSC®
認証紙を使用しています。

 JA 上川中央

URL <http://www.ja-kamikawa.or.jp/>

綺麗に咲き続ける花の宝石箱… ハンドメイド教室

10/30
JA女性部



JA上川中央女性部愛別支部によるハンドメイド教室が行われ、花リボンフラワーにて活動されており、レカンフラワーインストラクターである、協和地区の片桐文子さんを講師に、女性部員8名が参加いたしました。

本来ならば枯れてしまう植物に新たな命を宿し、永遠に綺麗に咲き続ける花の宝石箱のようだという事で名づけられ、いつまでも残るフラワーアレンジメントの新しい表現方法がレカンフラワーです。

今回はガラスの容器の中に、片桐さんお手製のドライフラワーを組み合わせて作製しましたが、バランスや配置など意外と難しく、試行錯誤しながらみなさんオリジナルティーあふれる作品となりました。

まだまだ奥が深いレカンフラワーですので、第2弾、第3弾と開催できるよう、たくさんの方の部員の方のご参加を、お待ちしております。

農業ガールズコレクション in 北海道…

11/7~8

JA北海道女性大会・北海道家の光大会 JA女性部

JA北海道女性大会・北海道家の光大会が札幌プリンスホテルで開催されました。

当JA女性部からは藤村愛別支部長、石山上川支部長、辰巳上川支部顧問の3名が出席しました。

1日目は「家の光記事活用体験発表」が行われ、今年の上川地区より石山上川支部長が発表しました。

ご結婚されてから今までの生活の中で、家の光が女性部や朝もぎあさんの会を通して、有意義な活動につながったことを10分という持ち時間の中で発表されました。

最優秀賞は逃してしまいましたが、内容も壇上の発表もすばらしかったです。

その後の研修では「料理を通して人を育てる」と題して、北海道三笠高等学校の斎田雄司氏の講演を受けました。

2日目は「農業ガールズコレクション in 北海道」と題して、道内各地の特産物や文化を紹介し、多くの道民に対して農業のPRを目的に開催しました。

上川地区からは、JAふらの・JA当麻・JA上川中央上川支部が出演しました。

上川支部は、辰巳上川支部顧問のお店「もちこやママ」の商品を紹介。司会者の木村洋二さん・上田あやアナウンサーとの掛け合いは、見事でした。もち粉で作るカヌレは、興味を持ってくれました。その後、プレゼント抽選もあり、たのしく会は終了しました。



アームレスリング大会で優勝… JA青年部大会

11/12
JA青年部



11月12日、旭川トヨホテルにおいて、2024年度上川地区JA青年部大会が開催されました。当JA青年部からは8名参加し、「純農boyオーディション」には、増田尚也君が出演、「動画で発信！農の魅力コンテスト（30秒CM）」は3つの作品でエントリーし会場を沸かせてきました。

また、「アームレスリング大会」では岡田恭兵君が激闘のすえ優勝し、12月5〜6日に開催される、全道青年部大会の上川地区代表として出場することになりました。懇親会では、他の単組との交流も深め、意義ある青年部大会となりました。



世界に一つだけの作品が…

女性部上川管内Bブロック研修

11/12
JA女性部

毎年行われている研修会。今年は、当JAが当番となり、愛別・上川両支部、協力のもと、上川町のかみんくホールで開催しました。愛別支部12名・上川支部14名・フレッシュユミス6名 計32名の部員が参加しました。

開会式は、上川の西木町長と当組合大村組合長に挨拶をしていただきました。

午前の部では、人形劇団キノッピーによる「へつたら王子とまねご上手」と題した人形劇を観覧。童心にかえったようにたのしみました。

昼食には、愛別支部の役員の方々が中心となって作ったきのこたっぷり「きのこ汁」を参加されたみなさまに、お弁当と一緒に食べていただきました。

休憩時間には、愛別・上川の特産品を販売しました。

午後の部は、「アロマワックスサシェ」と「アロマスプレー」を作製。講師のファームズプラスの黒木様をはじめ、講師の方々から指導していただき、世界でひとつだけの作品が完成しました。

当番JAとして、昨年末から、両支部の役員が話し合い、当日を迎え、無事終了することができました。

みなさま、お疲れさまでした。



J Aあさひかわ青年部と合同町外視察研修を実施… 青年部町外視察研修

11/5～6
JA青年部



杉山農場



杉山農場



(有) 十勝しんむら牧場



帯広畜産大学



帯広畜産大学

「上川中央青年部さんと
旭川青年部さんが来てくれた」



[https://www.youtube.com/
watch?v=uSsxsITvT9I](https://www.youtube.com/watch?v=uSsxsITvT9I)

当JA青年部は、他単組との交流を深めるべく、JAあさひかわ青年部と合同で帯広方面にて研修会を開催した。視察先は、1日目が帯広畜産大学（帯広市）。岩本博幸教授による研修テーマ「農畜産プロフェッショナル経営人材育成プログラム」についての座学、大学敷地内にある上川大雪酒造「碧雲蔵」を案内頂きました。懇親会には岩本教授も参加いただき、JAあさひかわ青年部とともに交流を深めました。

2日目は、YouTubeである「杉山農場」（音更町）で、農業経営についてやYouTubeの動画配信活動について対談してきました。（今回の視察様子もYouTubeにアップされています。掲載のURL・QRコードからご覧頂けますので是非ご覧ください）また、酪農経営の「(有)十勝しんむら牧場」（上士幌町）では、循環型農業から環境負荷の少ない持続可能な経営についての取組や、6次化商品の開発、北海道の雄大な自然との一体感を味わえるサービスの提供などのお話を聞かせていただきました。

今回の視察研修を通じ、青年部員の結束、さらに知識の幅が広がり、意義ある研修となりました。

お知らせ

組合員資格の確認について

平素より、当組合の事業運営にご理解・ご協力・ご利用を賜り厚くお礼申し上げます。さて、平成23年2月に「農業協同組合等向けの総合的な監督指針」が施行され、組合員の資格確認が必須となり、併せて当組合の定款第15条（資格変動の申出）により組合員資格に変動等があった場合は、その旨を届けていただくこととなっております。

つきましては、組合員資格区分・住所・氏名・勤務地等に変更・修正があった場合は、お手数ではございますが当組合本所または支所にて手続きをお願い申し上げます。

なお、当組合の地区内とは、愛別町・上川町の区域となっております、組合員資格はつぎのとおりとなっております。

正組合員資格

- 1 50アール以上の土地を耕作する農民で、その耕作する土地又は住所がこの組合の地区内にあるもの
- 2 1年のうち90日以上農業に従事する農民で、その住所がこの組合の地区内にあるもの
- 3 農業を営む法人（その常時使用する従業員の数が300人を超え、かつ、その資本の額又は出資の総額が3億円を超える法人を除く。）であって、その事務所又はその経営に係る土地がこの組合の地区内にあるもの

※農用地利用改善事業実施団体の構成員に係る組合員資格の特例

農業経営基盤強化促進法に基づく農用地利用改善事業実施団体の構成員であるもののうち、当該利用権の設定前に又は設定後遅滞なくこの組合に申出をし、理事会において確認を受けたものは、引き続きこの組合の正組合員とする。

准組合員資格

- 1 当組合の地区内に住所があり、当組合の事業を利用することが適当と認められる個人
- 2 勤務地が当組合の地区内にあり、資金の借入、貯金・定期積金、生産資材・生活物資の購入、共済加入のいずれかを1年以上継続利用する個人
- 3 住所が当組合の地区外にあり、生産資材・生活物資の購入、生産する物資の運搬・加工・貯蔵・販売又は特定農地貸付のいずれかを1年以上継続利用する個人
- 4 この組合の地区の全部又は一部を地区とする農業協同組合
- 5 農用地利用改善事業を行う団体であって、この組合の施設を利用することが適当であると認められるもの
- 6 農事組合法人等この組合の地区内に住所を有する団体であって、この組合の施設を利用することが適当であると認められるもの

ご不明な点がございましたら、下記までお問い合わせください。

<<問い合わせ先>>

上川中央農業協同組合 本所総務係 TEL 6-5311
支所管理係 TEL 2-1111



貯金新システム入替えに伴うご利用方法について

平素は、JA 上川中央をご利用いただき、誠にありがとうございます。

下記日付のシステム入替より新伝票をご利用下さい。

QR伝票作成ツール取扱い開始のお知らせ

新しいシステムでは、ご自宅等で伝票を作成できるQR伝票作成ツール（次ページ）でのお取引【お預入れ（入金申込書）、お引き出し（払戻請求書）、お振替（払戻請求書）、お振込み（振込依頼書）、給与振込（振込依頼書）】がご利用可能となります。

本サービスは、窓口での伝票手書き作成が不要となります。また、一度作成したデータを再利用することが可能で、次回からのお手続きがよりスピーディーになります。本支所の取扱い開始日が異なりますので、各稼働日よりお持ち込みいただきますようお願い申し上げます。

また、令和7年2月3日には窓口タブレット端末を導入、取引内容をタブレットで入力又は選択してご利用頂けます。

新システム稼働後は、しばらくの間オペレーション等が不慣れなために、

待ち時間が長くなる事がありますのでご了承願います。

今後も、より一層のサービス向上に努めてまいりますので、何卒ご理解とご協力を賜りますよう、お願い申し上げます。

【システム入替（稼働）・QR伝票作成ツール取扱い開始】

本 所：12月4日（水） ・ 支 所：12月5日（木）

【QR伝票作成ツール | JAバンク】

<https://www.jabank.org/qr-tool/>

QR伝票作成ツール

JAバンクのホームページから伝票を簡単に事前作成

伝票の
手書きが不要!



窓口でのお手続きが
スピーディーに!

©よりぞう

QR伝票作成ツールとは

本サービスは窓口でのお手続きに必要な伝票をご作成いただけるサービスです。伝票作成のデータ入力にご利用いただけるものであり、お手続きが完了するものではありません。

■対象のお取引

お預入れ（入金申込書）、お引出し（払戻請求書）、お振替（払戻請求書）、お振込（振込依頼書）、給与振込（振込依頼書）

<p>POINT 1</p> <p>手書きが不要（※1※2）</p> <p>ご自宅・オフィスなどインターネット環境があればお手続きに必要な伝票を作成できます。</p>	<p>POINT 2</p> <p>取引所要時間の短縮</p> <p>事前にお取引伝票を作成いただくことで窓口でのお手続きが簡単・スピーディーになります。</p>	<p>POINT 3</p> <p>一度作成したデータを再利用可能</p> <p>一度作成したデータをお客さまのパソコンに保存して、次回ご利用時にアップロードして再利用可能です。</p>
---	---	---

※1：各伝票のお取引日・ご依頼日についてはご記入をお願いします。

また、入金申込書、払戻請求書については、個人事業主（屋号付きを含む）および個人名義のお口座の場合、おなまえ欄にご署名をお願いします。

※2：払戻請求書へのお届印押印は必要です。

ご利用の流れ



伝票イメージ

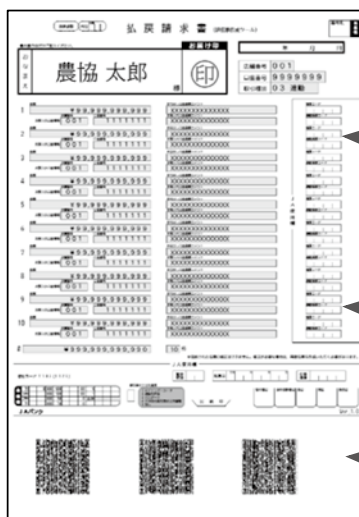

手書き
負荷が軽減

一度に複数件数の
処理が可能

自宅等で
印刷可能

お問合せ先 お問合せ先・ご相談は

JA 上川中央 本所/上川支所
TEL : 6-5312 / 2-1111



詳しくは QR 伝票作成ツールの商品説明ページへ
<https://www.jabank.org/qr-tool/>



※QRコードは株式会社デンソーウェブの登録商標です。

期間限定

JA北海道厚生連 配置薬課から皆さんへ

JA配置薬の福箱

ご予約承り中!!

予約締切

12/27金まで

商品お届け予定日

2024年12月～
2025年1月頃

JA北海道厚生連 配置薬課のおすすめ商品を詰めた福箱となります!
何が入っているかは届いてからの楽しみ!

Aセット

合計 20,000円相当 ▶ **10,000円** 税込

寒い冬にあたたまる商品・肌しっとりなめらか商品・歯槽膿漏を防ぐ商品・新商品などが入ったセット

Bセット

合計 8,500円相当 ▶ **5,000円** 税込

健康に良い成分が入った商品・乳酸菌や酵素の商品・歯を白くする商品・新商品などが入ったセット

※同じ金額の福箱は、同じ商品が入っております。※AセットとBセットに共通して入っている商品もあります。※医薬品は入っておりません。※JA配置薬をご利用されていない方は、氏名・住所・電話番号などの登録が必要になります。※精算方法は配置薬ご利用の方はいつも利用している方法をご利用されていない方は①クミカン、②JA貯金口座引落、③郵貯・銀行・信金などの口座引落、④コンビニ払いの4つから選ぶことができます。詳しくは配置薬課までお問い合わせください。

福箱のお問い合わせ・
ご注文は地域の推進員
またはこちらから!

0120-99-4193

JA北海道厚生連 配置薬課

JA北海道厚生連 配置薬課

LINE 友だち 募集中!

配置薬に関する最新情報や
健康に関するお役立ち情報をお届け!

友だち登録方法

QRコードから

LINEアプリの「お友だち追加」→
「QRコード」から右のQRコードを
スキャンしてご登録ください。



ID検索から

LINEアプリの
「お友だち追加」→「ID/電話番号」から下のLINE IDを
入力してご登録ください。

LINE ID @194igxju

登録してね!



配置薬のこと

配置薬とはご家庭に医薬品などをお預けし、ご利用になった商品のみご精算させていただく「先月後利」のシステムです。家庭用常備薬に加えて、保健薬、健康食品、介護用品も取り扱っており、正しい薬の知識や健康情報の提供をしています。利用者の「健康」と「安心」のお役に立てるよう取り組んでいます。

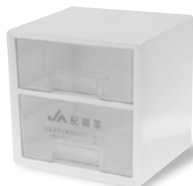

新商品の情報

新しく取扱いを開始した商品・おすすめ商品をご紹介します。健康・美容に役立つ商品を取り揃えています。



健康に関する情報

日頃の健康づくりに役立つ正しい知識や季節性疾患の予防法など、日々の生活に取り入れやすい健康情報をお届けしています。疾患に合わせたおすすめ配置薬も紹介中です。



JAグループ北海道の農政活動強化に向けて

第5回「参議院選挙の仕組み」について

農政活動の柱の一つが、生産現場の声を代弁し、国や行政に積極的な働きかけをしてくれる議員を政治の場に送り出し、支えていくことです。そして、JAグループにとって最も重要なのが「参議院選挙比例代表」です。

参議院選挙では、各都道府県を区域とする「選挙区選挙」と、全国を一つの単位とする「比例代表選挙」の2つの選挙制度で成り立っています。「選挙区」は、北海道から立候補している候補者名を書いて投票します。「比例代表」は、全国から立候補している「候補者名」または「政党名」を書いて投票します。この「比例代表」は非拘束名簿方式といって、政党の得票数に応じて議席が配分された後、その政党の中で個人名の得票数が多い順に当選が決まる仕組みとなっています。

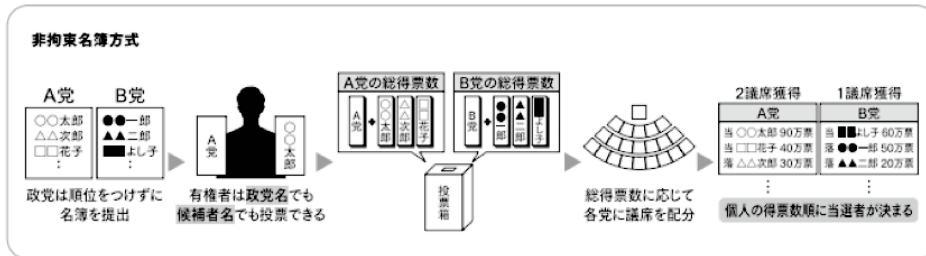

つまり、「比例代表」の投票用紙に「候補者名」を記入しないと応援したい候補者に票は入らない仕組みになっています。

「比例代表」には、さまざまな業界や団体が代表候補を送り出しています。多くの得票数を獲得し、当選順位を上げるよう活動しております。これは、高い順位で当選した候補者は、党内での発言力が増し、政策実現に近づくことができるからです。言い換えると、得票数で、我々JAグループの力が測られていることになります。

国会(政治)は数が力です。国を動かすには、国会に一人でも多くの農業やJAの理解者を増やすことが重要



です。そのために、我々JAグループの代弁者として、先頭に立って多くの国会議員に働きかけ、農業やJAの理解者を増やし、まとめていくことができる議員、つまり、JAグループの代表議員が必要なのです。

東野ひでき公式
LINEアカウントへの
登録はこちらから



【JAグループ北海道の農政活動強化に向けて】と題し、農政活動や参議院選挙の仕組みなどを、来年夏頃まで連載いたします。
次回(第6回)は、後援会の活動経過について報告します。

東野ひでき北海道後援会

駐在所速報

電話で「お金の話」は詐欺!

道内で「総務省」「警察官」「役場職員」等
をかたった詐欺電話が増加しています!「電話
でお金の話が出たら詐欺!」だと疑って下さい!

このような電話があったら、警察相談専用



電話「#9110」や警察

に連絡して下さい!

愛別駐在所

組合員のうごき

(令和6年10月24日現在)
 正組合員戸数 190戸
 総組合員数 2,052名
 正組合員数 328名
 うち団体数 32団体
 准組合員数 1,724名
 うち団体数 56団体



J A のあゆみ 11月

- 5日 青年部 町外視察研修(6日)
- 12日 上川管内女性部上川管内Bフック研修
- 18日 女性部 宿泊視察研修(21日)
- 19日 企画会議
- 20日 役員視察研修(21日)
- 22日 営農経済専門委員会
資産評価委員会
第10回定例理事会
- 29日 コンプライアンス研修会
青年部ウレミス合同 収穫感謝祭

第9回定例理事会

令和6年10月24日開催

■報告事項

- 1 組合員の脱退について
8件の脱退について報告した。
- 2 固定資産の取得について
2件の取得内容について報告した。

■議事

- 1 出資持分の譲渡について
1件の持分譲渡について承認された。
- 2 組合員の加入報告並びに組合員資格について
1件の加入について承認された。
- 3 令和6年産馬鈴薯仮渡金について
仮渡金の内容について承認された。
- 4 農事組合活動助成金等の支給基準について
農事組合活動助成金並びに年末贈答品の基準単価について承認された。
- 5 理事に対する資金の融資について
1件の理事に対する融資について、利益相反行為により、該当理事退席のもと審議され、承認された。



パズル? 頭の体操

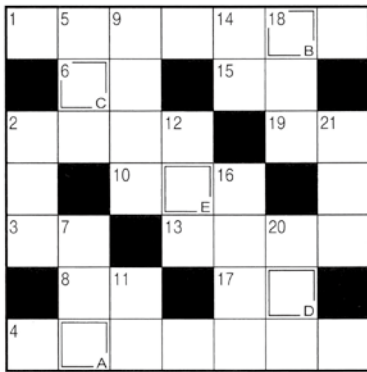

↓ タテのカギ

- 2 墨をするときに使います
- 5 英国の文化について学び、——を深めた
- 7 外為の「為」を略さずにいうと
- 9 氷の張った湖で楽しむ人もあるスポーツ
- 11 令和6年の干支(えと)は——、令和7年は巳(み)です
- 12 残ったおでんに具を——して煮直した
- 14 スポンを買ったあとで上げることも
- 16 使ってはいけない技のこと
- 18 だしを取るのに使う小魚の干物
- 20 ゴルフクラブの一種です
- 21 風邪の予防に、ガラガラガラ

→ ココのカギ

- 1 12月24日の夜のこと。聖夜ともいいます
- 2 甘いお菓子のことで
- 3 ——の授業で、冬の星座について学んだ
- 4 昭和の頃の録音媒体。たるむと鉛筆で巻きました
- 6 ギャンブルです
- 8 どてらに詰められているもの
- 10 安心したときにホッともらします
- 13 忘年会で部長が——の音頭を取った
- 15 サンタクロースの乗り物
- 17 彼は——とともに認める本の虫だ
- 19 ——、乙、丙、丁

先月号の答え

1	カ	ン	8	シ	10	ヤ	14	バ	16	イ
			9	ナ		ワ		ノ		レ
2	ス	イ	ガ	ラ				イ		ガ
		7	キ	キ			13	ハ		シ
3	ホ	ウ						11	イ	チ
										ヨ
4	イ	ツ	ク	シ	マ					ン
5	ク	シ				12	ヤ	キ		イ
										モ

解答	A	B	C	D
	ホ	シ	ガ	キ

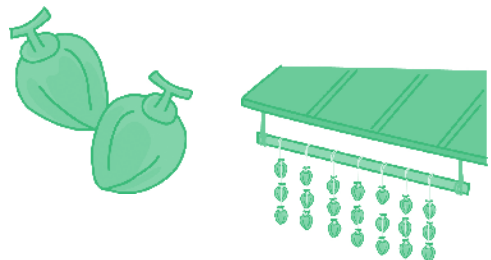



栗の黒酢酢豚

今月のオススメ

材料(4人分)

- 豚バラ肉ブロック……………200g
- むき栗……………8個
- 柿……………1個
- レンコン……………100g
- ブロッコリー……………適宜
- 油……………適宜
- ごま油……………小さじ1
- たれ
- 砂糖……………大さじ4
- 黒酢……………大さじ3
- しょうゆ……………小さじ2
- 酒……………小さじ2
- レモン汁……………大さじ1/2
- ニンニクみじん切り… 小さじ1/2
- 水……………大さじ4
- 鶏がらスープのもと… 小さじ1/2
- 水溶き片栗粉……………大さじ1

作り方

- (1) 豚バラ肉は4等分にしてたっぷりのお湯で軟らかくなるまで下ゆです。
むき栗は、塩を入れて水から下ゆです。ブロッコリーも下ゆです。レンコンは厚さ1cmのいちよう切りにする。柿は皮をむいて4等分にする。
- (2) 180度の油で(1)の豚バラ肉、むき栗、レンコンを素揚げする。
- (3) フライパンに混ぜ合わせたたれの材料を火にかけ、とろみが付いたら(2)と柿を入れて絡め、ごま油を回し掛け、器に盛り付け、(1)のブロッコリーを飾って出来上がり。

お知らせ 年末年始における営業時間のお知らせ

月 日	総務部 営農部 (本支所)	資材店舗 (本支所) 精米所	金融(本所・支所)		給油所		
			窓口	ATM	愛別	上川	
12/26 (木)	通	通	常	営	業		
12/27 (金)	通	通	常	営	業		
12/28 (土)	休			業		通常営業	
12/29 (日)	休			業			
12/30 (月)	通	通	常	営	業		
12/31 (火) [大晦日]	休			業			
1/1 (水) [元日]	休			業			
1/2 (木)	休			業			
1/3 (金)	休			業			
1/4 (土)	休			業		9:00 ~ 16:00迄	
1/5 (日)	休			業			
1/6 (月)	短縮営業 8:30 ~ 16:00迄		通常営業	短縮営業 8:45~16:00		短縮営業 8:30 ~ 16:00迄	
1/7 (火)	通	通	常	営	業		

※1月6日 17:00~新規就農者激励会 17:30~新年交礼会

【通常営業時間】 事務所 資材店舗 8:30~17:30 給油所 月~金 8:30~18:00
信用・共済 窓口 9:00~15:00 土・祝 8:30~17:30
ATM 8:45~18:00