

5  
2021

グリーン  
GREEN  
地域と農業をむすぶJA広報誌

今月の表紙

飼料用米多収日本一  
農林水産大臣賞を受賞



Topics

- ・ 第13回通常総会
- ・ 令和3年度利用料金
- ・ 新規採用職員紹介

他

# 第13回 通常総会開催

新型コロナウイルス感染予防

一色の世の中の動き……



4月5日、愛別町総合センターにおいて、第13回通常総会を昨年同様に新型コロナウイルス感染拡大防止策を講じ、開催しました。

開会にあたり、野口組合長より昨今の社会経済情勢と昨年の事業報告、今後の事業の方針について述べ、挨拶を行いました。

議案審議に先立ち、柴田隆さんが議長に選任され、本総会が総正組合員数497名に対し、本人出席61名・議決権行使書面286名・委任状23名により総会が成立する事が確認され、事務局より議案10件・報告3件の説明が行われました。

組合員皆様の慎重な審議と柴田議長の円滑な議事進行により、提出議案全てが原案通り承認されました。

新型コロナウイルスの影響が長期化する中での総会開催となりましたが、組合員をはじめ関係機関皆様には、本年度も農協運営に対し、ご理解とご協力をお願い申し上げます。





# 大根・馬鈴薯販売の顕著な動きが販売実績を牽引… 第13回通常総会 組合長挨拶



上川中央農業協同組合第13回通常総会の開催にあたりご挨拶申し上げます。

今年の総会開催も昨年と同様に新型コロナウイルス感染拡大防止の観点から、組合員の皆様には書面議決による総会参加にご理解とご協力を頂き感謝申し上げます。又、全体的にご来賓の出席も感染拡大防止の観点からお断りさせて頂きました。

国のコロナ感染対策として、ワクチン接種が既に開始されましたが、全ての希望者に行き渡るまでには、かなりの時間が必要と予想されま

す。又、1年延期となった東京オリンピック・パラリンピックの聖火リレーも始まり、7

月23日に開催が予定されていますが、国民が描く大会が実現できるのか、今もって開催中止を指示する色もあります。

新型コロナウイルス防止の色の中の動きですが、上川地方の農業に於いては、作況指数107の稲作に始まり、園芸作物全般・きこの販売においても、大きな落ち込みもなく、昨年の実績を大きく伸ばした大根・馬鈴薯販売の顕著な動きは農産販売の実績を牽引しました。又、愛別地区国営緊急農地再編事業も4分の1程度進展しました。

一方、畜産では昨年の後半に価格を戻したとは言え、コロナ禍で外食店等の不振が影を落とし、高価格帯肉用牛の販売価格を下げることになりました。

又、全道の生乳取引量が微増する中、昨年春先には国の感染拡大防止措

置で、大学を含む全国の学校が休校となりました。消費量の大幅な減少が懸念されましたが、バターや脱脂粉乳の加工を増やすと共に、消費者の大きな支えを受け、乗り越える事ができました。

新型コロナウイルス感染拡大防止のため、今年は愛別・上川地区共に細かく会場を設けて開催する従来の懇談会を断念し、本所・支所2日間で計4回の懇談会を開催しました。

しかし感染拡大防止とは言え、協同組合の根幹である、農協への要望や質問等を深く汲み上げる事ができたのか？疑問符が付く形となりましたが、今回頂いた要望や意見は、今後の農協運営に反映させ、組合員の皆様にお応えする所存です。

本日の総会には、議案10件を提出させて頂きます。役員選任では、昨年承認頂きました定款変更の大きな目的でもある、女性理事の誕生も含めてお諮りします。

令和2年度の事業の詳細については提出議案で説明しますが、本年の未処分剰余金について、9,697万円を計上する事ができた事をご報告致します。組合員の皆

様のご承認の程、お願い致します。尚、今回は4名の理事・監事が退任されます。長きに亘り農協事業の運営にあたられた先輩に敬意を表し、感謝申し上げます。

3月16日の北海道新聞朝刊に掲載された、上川中央部5JAの合併検討委員会の記事については、全てのJAにおいて総会終了まで、懇談会等で組合員の皆様に検討委員会立ち上げの経緯を説明する事を控えていましたが、記事が先行する形となり、ご心配をおかけした事をお詫び申し上げます。

社会経済の大きな変化に対応して地域農業を振興し、組合員の皆様の生活の安定・向上と地域社会の発展に貢献していく為に、合併も視野に入れた組織基盤の強化を検討する事を目的として立ち上げており、合併ありきで進めていくものではありません。これから長い道を歩む事になると思っています。どうかご理解下さい。

最後に、今年の農作業が無事故で終わり、豊穡の秋を迎えられますよう念じまして、総会の挨拶と致します。



大村正利

## 代表理事組合長 就任にあたり

現在何よりも危惧されるのは昨年  
から全世界に混乱を巻き起こし、  
未だ終息が見通せない新型コロナウイルス  
ウィルス感染症問題です。経済活

動状況や社会構造に変化をもたら  
し、様々な業種業界にダメージを  
与えております。

令和3年4月5日開催の第13回  
通常総会において、当組合第6期  
役員の理事として承認いただき、  
同日開催の第1回臨時理事会に於  
きまして、前野口組合長の後任に  
選任され上川中央農業協同組合の  
第3代の代表理事組合長に就任す  
る事となりました。その責任の重  
さに身の引き締まる思いです。

もとより、力不足、知識不足の  
身でありますので組合員の皆様を  
はじめ役職員の方々、地域の方々、  
各関係機関の方々より、ご指導ご  
鞭撻賜りながら努めて参る所存で  
ございますので、どうぞ宜しくお願い  
申し上げます。

ズにしっかり対応し、求められる  
事業推進を目指して参りたいと考  
えます。

また、組織を取り巻く環境にも  
課題が投げかけられております。  
改正農協法施行から5年が経過し、  
更なる自己改革も求められ

る中、より健全な組織運営  
を目指し、組合員の皆様か  
らより多くの御意見ご提案  
を頂きながら、意思の結集  
を図ります。

様々な課題を乗り越える  
べく、役職員一丸となって  
持続可能な開発的目標に向  
かって、信頼と評価を頂け  
る農協事業の展開のため努  
力致します。

組合員の皆様にはより一  
層のご理解とご支援を賜り

ますようお願い申し上げます、  
乱筆になりましたが就任の御挨拶  
と致します。



新役員体制



野 口 昇

## 代表理事組合長 退任にあたり

臣の鉢巻き姿で「国益を死守する」という演説、結果を知る今となっては空しいものとして今も心に残っています。

文化の大きな違いでした。最終日の懇親会は日本食の店でしました。日本人の集団席の隣にはサハリンの人々が料理を愉しんでいました。しかしそれはあくまでも一握りの富裕層であり、市場として開拓して行くには長い道程が待ち受けているのが現実でした。酸っぱ味の黒パン文化が日常であることを再認識させられました。「食は文化なり、そして歴史なり」それが走馬灯のように過ぎ去った多くの街を訪ねての想いでした。

ら、自分達の組織を強固なものとして造成されることを期待いたします。そのことが即ち組合員の皆様や地域の幸福を守ることに通じると思います。成し得なかったことを他者に願うしか出来ません。

代表理事組合長を退任するにあたり御挨拶申し上げます。九年間の在籍でした。この間いろいろな角度から叱咤激励を頂きました。総べての組合員の皆様、実働部隊の先頭に立って日夜励んでくれた職員、そして両脇を支えるように補佐してくれた同志である理事監事の皆様、衷心より感謝致します。

しかし同時に会場に集まった農業関係者同志の連帯の熱波も忘れることはできません。雨模様で始まった反対集会が大雨となり、背広上下が濡れ鼠のようになった記憶もあります。その後も欧州とのEPA（経済連携協定）が締結されました。従来の視点を置換する時代を迎えていることは間違いありません。

農協運営全般に亘って、これからは厳しい時代が到来すると予想されます。組合員数・農家戸数の減少はすでに始まっています。それぞれのJAが最良と思われる道を探って行くと思います。どうぞ

総ての皆様にご健勝を心より祈念して駄筆を閉じます。ありがとうございます。

走馬灯のようにと云う喩は真実で、振り返れば月日は夢のように過ぎてしまいました。東京日比谷公会堂でのTPP（環太平洋経済連携協定）締結反対集会へ何

サハリンで開催された北海道物産展へも参加しました。近隣の農協も視察研修で同じ船旅でした。小袋詰めした米の店頭販売、少量故に完売です。しかしサハリンの街を歩いてみて改めて思うのは食

そう言う世の中の動きも感じなが

度も参加しました。当時の農林大





# 上川中央農業協同組合 第6期役員



代表理事組合長  
おおむら まさとし  
**大村 正利**



常務理事  
きむら よしあき  
**木村 悦明**



理事  
(総務・金融委員長)  
いわき かずのり  
**岩城 一憲**



理事  
(営農・経済委員長)  
いとう しゅういち  
**伊藤 章一**



理事  
(農家経済対策委員長)  
あおき みつはる  
**青木 光晴**



理事  
(総務・金融副委員長)  
まつおか やすひろ  
**松岡 康弘**



理事  
(営農・経済副委員長)  
たけだ あきひこ  
**武田 明彦**



理事  
せきの まさひと  
**昔農 昌人**



理事(新任)  
えんどう はつみ  
**遠藤 初美**



理事  
(信用担当理事兼金融部長)  
たかはし かつひこ  
**高橋 勝彦**



代表監事  
たなか としあき  
**田中 敏明**



監事(新任)  
たかだ みねお  
**高田 峰雄**



員外監事(新任)  
たかやなぎ おさむ  
**高柳 修**

## 退任役員



代表理事組合長  
**野口 昇**



理事  
**辰巳 眞**



代表監事  
**関 行男**



監事  
**川崎 進**

# 令和2年度『飼料用米多収日本一』コンテストで最高位… 農林水産大臣賞を受賞!!

4/14  
愛別地区

農事組合法人伏古生産組合が「飼料用米多収日本一」コンテストの「地域の平均単収からの増収の部」で最高位の農林水産大臣賞を受賞、本所大会議室で贈呈式が行われました。

「飼料用米多収日本一」コンテストは、(一般)日本飼料用米振興協会及び農林水産省の共催で行われ、食料・農業・農村基本計画で定めている目標実現に向け、飼料用米生産農家の生産技術水準の向上や模範となる経営を広く紹介するため開催されています。

同コンテストは飼料用玄米を多収品種で生産、生産コスト低減など生産性の高い経営に取り組んでいる方を対象に、「単位収量の部」、「地域の平均単収からの増収の部」の2部門に分かれ審査が行われています。

例年は東京で贈呈式が行われていましたが、今年は新型コロナウイルス



の影響もあり、北海道農政事務所から5名の方が来所され、賞状と楯が贈呈されました。

贈呈式には、JA組合長・愛別副町長も出席し受賞を祝いしました。式後には座談会も行われ、飼料用米や主食米の生産について意見交換がされました。





## ◆新規採用職員紹介(4/1付け)◆



### 梅津 里歩 (19)

- 部署／総務部総務課総務係
- 出身地／愛別町
- 出身校／旭川商業高校
- 趣味・特技／テレビを見る事
- 学生時代のNo.1／部活動をしていなかったため、3年間アルバイトを頑張りました。
- 組合員の皆様へ／分からないことが沢山あり、ご迷惑をおかけすると思いますが、精一杯頑張っていきますので、よろしくお願いします。

※3ヶ月間の試用期間があります

須賀 成浩

営農部営農販売課営農販売係  
※3月31日定年退職  
(4月1日付)

井上 裕也

総務部総務課総務係  
※3月31日定年退職  
(4月1日付)

正職員→臨時職員

加藤 沙月

金融部上川支所管理金融課管理金融係  
(4月1日付)

準職員→正職員

改めましてよろしくお願ひします

### 【人事異動】

氏名	新任配属部署名	前任配属部署名
伊藤 憲和	購買部 部長 (4/1 付)	購買部 資材課長
黒田 和博	購買部 資材課長兼愛別資材係長 (4/19 付)	購買部 資材課愛別資材係長
高野 奨一	購買部 資材課長代理兼上川資材係長 (4/19 付)	購買部 資材課上川資材係長
井上 裕也	総務部 総務課総務係 (定年退職による再雇用)	総務部 総務課長
須賀 成浩	営農部 営農販売課営農販売係 (定年退職による再雇用)	購買部 部長

**わたしのミカタ**

**“Ienohikari” 家の光**

YouTube 家の光 ユーチューブ

QRコード

コロナで外出ができないので『家の光』をしっかりと読んでいます。知らなかったことがいっぱいです

毎号興味のある特集が掲載され、読むほどに新発見があり楽しく学べます

“家の光”で“家活”で“おうち時間”を楽しもう!

本誌記事と関連した動画をYouTubeで配信。5月号からは読者限定動画も! 誌面の2次元コードを読み取ってご覧ください。

家の光	定価(税込)
普通月号	629円
付録月号(1・4・5・7・9月号)	922円
付録月号(家計簿付き12月号)	1,027円

お申し込みはお近くのJA本・支店(所)へ

JAグループ 家の光協会 〒162-8448 東京都新宿区市谷船河原町11 TEL 03-3266-9039 <http://www.ienohikari.net>



# J A 上川中央 業務機構図

(令和3年4月19日現在)

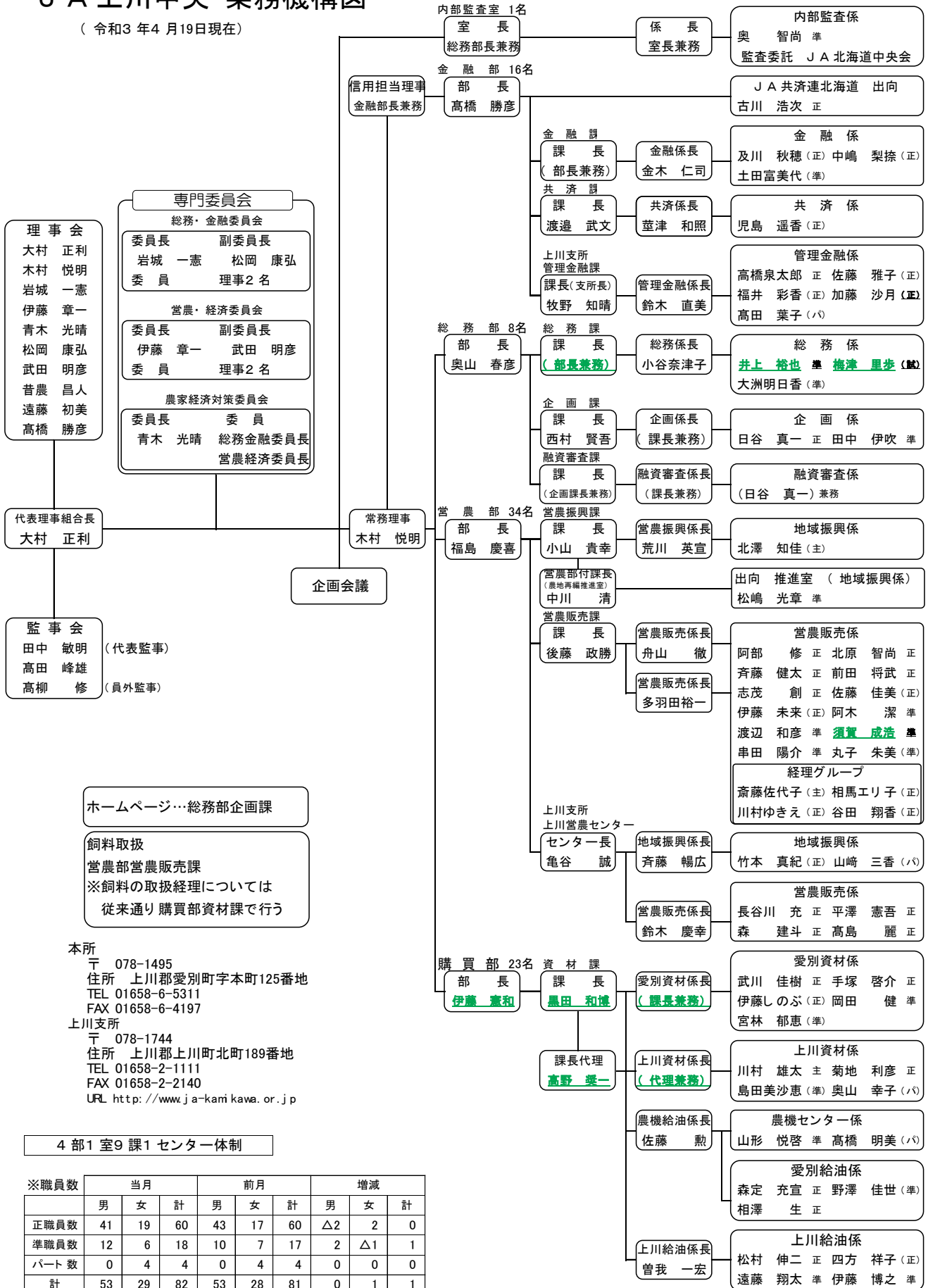

## 令和3年度 手数料及び利用料金表

### 1. 営農生産施設利用料金①

(消費税込み)

区分	利用種目	単位	令和2年度 利用料金	令和3年度 利用料金	備 考
精 米	玄 米	60kg	715	<b>715</b>	色選無し
精 米	玄 米	30kg	473	<b>473</b>	〃
色選精米	玄 米	60kg	770	<b>770</b>	色選有り
色選精米	玄 米	30kg	528	<b>528</b>	〃
米 粉 ( 製 粉 )		1kg	132	<b>132</b>	
温湯消毒	水 稻 種 子	1kg	22	<b>22</b>	
色選施設	玄米仕上げ	60kg	462	<b>462</b>	
混米調整	原料状況により都度協議の上、決定する。				

### 2. 営農生産施設利用料金②

(消費税込み)

区分	利用種目	単位	令和2年度 利用料金	令和3年度 利用料金	備 考
米	バラ化利用料	1俵	55	<b>55</b>	
	入 庫 料	1俵	50	<b>50</b>	(飼料米 25円)
	出 庫 料	1俵	50	<b>50</b>	(飼料米 25円)
	保 管 料	1俵	264	<b>264</b>	(飼料米 132円)
S G S	保 管 料	1kg	0.6	<b>0.6</b>	
そ ば	保 管 料	1俵	33	<b>33</b>	
	出 庫 料	1俵	55	<b>55</b>	
野 菜	共 選 料	1kg	26	<b>30</b>	きゅうり共選料
	共 選 料	1束	35	<b>33</b>	アスパラ共選料
<b>大根・馬鈴薯については経費実費に職員出役分事業管理費を負担</b>					
きのこ	利 用 料	100g	0.54	<b>0.54</b>	きのこ集出荷施設利用料

### 3. 転作作業機械利用料金

(消費税込み)

機 械 名	単位	令和2年度 利用料金	令和3年度 利用料金	台 数	備 考
クローラトラクター	1時間	6,600	<b>6,600</b>	1台	オペレーター付き オペレーター無し
	1時間	5,280	<b>5,280</b>		
グレンジドリル	10a	880	<b>880</b>	6台	
グレンジドリル(初冬播)				1台	
プランター	10a	880	<b>880</b>	6台	
融雪剤散布機	10a	550	<b>550</b>	12台	
ラジコンボート	10a	330	<b>330</b>	6台	オペレーター無し オペレーター付き
	10a	440	<b>440</b>		
転作管理作業車	10a	660	<b>660</b>	3台	オペレーター無し(燃料利用者負担) オペレーター付き(燃料利用者負担)
	10a	990	<b>990</b>		
汎用コンバイン	(小麦)	10a	7,150	2台	オペレータ付き (燃料農協負担) (機械移動料別途)
	(大豆)	10a	7,150		
	(ソバ)	10a	6,600		

※ラジコンヘリは、法人組織へ業務を移行したため記載をしていません。

### 4. 加工料金

(消費税込み)

品 名	単位	令和2年度 利用料金	令和3年度 利用料金	加工区分	備 考
味噌加工	kg	61	<b>61</b>	加工原料 に対し	※員外利用は、別途
ジュース類	リットル/本	72	<b>72</b>	加工製品 に対し	

### 5. 共同利用施設利用料

(消費税込み)

品 目・項 目	料 金・料 率	備 考	
共同利用施設	農業機械施設	<b>施設償却費＋資産1%＋内部金利</b>	上川地区(R2年度と同)
	堆肥場	<b>施設償却費＋資産1%＋内部金利</b>	上川地区(R2年度と同)
	糞尿処理施設	<b>施設償却費＋資産1%＋内部金利</b>	上川地区(R2年度と同)
	舞茸センター	<b>施設償却費＋内部金利＋管理費</b>	愛別地区(R2年度と同)



農機具修理施設利用料金

(消費税込み)

種 別	単 位	令 和 2 年 度 利 用 料 金	令 和 3 年 度 利 用 料 金	備 考
工賃単価	1時間	7,150	<b>7,150</b>	正組合員単価
工賃単価	1時間	7,700	<b>7,700</b>	准組合員・員外単価
出張単価	1律	3,300	<b>3,300</b>	
〃(ガス・アーク溶接)	1律	4,400	<b>4,400</b>	(溶接を伴う出張3,300+溶接1,100)
搬送費用	大型農機具	4,950	<b>4,950</b>	トラクター・コンバイン・田植機・ロータリー各種 除雪機・耕運機・散布機
	小農機具	3,300	<b>3,300</b>	
洗車機利用料	冷 水	660	<b>660</b>	例:110円/5分(スタンド)
	温 水	880	<b>880</b>	

※組合員自主整備利用料

自主整備利用料	1時間	770	<b>770</b>	
洗車機利用料	冷 水	660	<b>660</b>	例:110円/5分(スタンド)
	温 水	880	<b>880</b>	

【販売手数料】

種 別	手 数 料	備 考		
農 産 物	米 穀	主食用米	<b>352 円</b>	政府備蓄米含む
		加工用米	<b>275 円</b>	
		特定米穀	<b>3.0 %</b>	
		米粉用米	<b>3.0 %</b>	
	麦 類	小麦	<b>319 円/俵</b>	全道共計に係る料金
		大豆	<b>352 円/俵</b>	全道共計に係る料金
	豆 類	その他豆類	<b>3.0 %</b>	全道共計以外の豆類
		そ ば	<b>440 円/俵</b>	
	甜 菜	<b>385 円/トン</b>		
	飼 料 作 物		<b>3.0 %</b>	飼料用米(SGS含む)・WCS・ デントコーンサイレージ(ロール)他
		<b>1.3 %</b>	デントコーン(サイレージ原料)	
青 果 物	青 果 物	<b>3.0 %</b>		
	大 根	<b>2.5 %</b>		
き の こ	<b>2.8 %</b>			
畜 産 物	生 乳	<b>1.3 %</b>		
	乳 肉 牛	市場販売	<b>2.5 %</b>	
		素牛	<b>2.0 %</b>	
	肉 牛	肥育牛	<b>2.0 %</b>	
豚	肉豚・廃豚	<b>1.8 %</b>		

※1組合員から徴収する販売手数料の限度額を1,000万円とします。

※特殊販売生産物については、料率を別に設定する場合があります。

※料金表の表示について

1. 単価による場合は、税込み表示となっております。
2. 率による場合には、税抜き価格に率を乗じ、別途消費税(10%)となります。

【幹旋手数料】

種 別	品 目	料 率	備 考
農 産 物	苗	<b>2.2 円/本</b>	地区幹旋
		<b>5.0 %</b>	その他
	蜜蜂	<b>5.0 %</b>	
き の こ	高圧釜性能検査	<b>550 円/基</b>	
畜 産 物	素畜/トク	<b>1.0 %</b>	立会あり
		<b>0.1 %</b>	導入精算のみ



今年も実施します

# 田植え用ガソリン特別支援

日ごろ、JA 燃料事業に格別のご高配を賜り、厚くお礼申し上げます。  
当組合と致しましては、日ごろお世話になっております、組合員の皆様の負担を少しでも軽減すべく、下記の通り特別支援キャンペーンを行います。  
この、お得な機会に是非、ご利用いただきますよう、ご案内申し上げます。

1. 田植え機用ガソリンとして、携行缶で購入するものに限り、

店頭価格から **5円/L引き** (配達は3円引き)

2. 実施期間は、**5月14日～6月13日**まで



車のオイル交換はしましたか? 『カーライフ』もサポートします!!

詳しくはSS店頭スタッフまで  
お問い合わせ下さい!!

ホクレン愛別SS  
TEL 6-5336

ホクレン上川SS  
TEL 2-1459

## 【2021年 年金指定替え】

「がんばれ!ファイターズ応援キャンペーン」  
を実施中!!

JAバンク北海道では期間中、すでにお受け取りの年金をJAの口座にご変更いただいた方の中から先着で400名様に以下の賞品をプレゼントいたします。

昨年度の賞品は、新型コロナウイルスの影響で限定ユニフォームのみとなりましたが、今年度はチケットに加え、限定グッズを新たに追加し、より幅広い年金受給者層のニーズに沿った景品となっています! ぜひ、キャンペーンにご参加ください!

2021年度 応援キャンペーン

+よりぞうシール  
2枚付!

ファイターズ戦チケット&限定ユニフォーム&グッズの  
いずれかを400名様にプレゼント!

○ファイターズ公式戦ペアチケット 167名様

※チケットは、4月30日以降の公式戦となっております。  
※プロ野球開幕日の変更等によって、チケットが振替になる可能性があります。  
●旭川・帯広・釧路の開催試合チケットも特典に含まれます。  
✓ 数には限りがありますので早い者勝ちとなります。

○北海道シリーズペア限定ユニフォーム 100名様

○ファイターズ関連グッズセット 133名様 NEW!  
※入浴剤とタオルのセット

【お問い合わせ先】

本所 金融担当 ☎6-5312 (愛別町)  
支所 金融担当 ☎2-1111 (上川町)

JAバンクにかえてみませんか?

# がんばれ!ファイターズ 応援キャンペーン



キャンペーン期間  
2021年 4/1(木)~  
※なくなり次第終了  
※お申し込みは先着順です。

期間中、すでにお受け取りの年金をJAバンクの口座にご変更  
いただいた方の中から先着で400名様に、以下の賞品A、B、Cいずれかをプレゼントいたします!

A 公式戦ペアチケット 167名



札幌・旭川・帯広・釧路 開催試合分  
※試合日程、開催等は、JAの窓口でご確認ください。

B ペア限定ユニフォーム 100名



ご応募者さまには、  
2021年モデルの  
限定ユニフォームを  
プレゼントいたします。  
※2021年4月1日より。

C ファイターズグッズセット 133名



北海道の湯  
(入浴剤5包)&  
フェイスタオル  
※お申し込みは先着順です。



加えて、  
「よりぞうシール」2枚を  
同時にプレゼント!

※本キャンペーン期間(2021年4月1日~)にお申し込み方法(年金の受取口座の指定替え)年金受取の指定口座を毎月7年連続で指定できる「指定口座指定継続優待」を享受しているJAバンクの口座(指定口座)のみ。  
【対象】上記条件を満たしたお申込み【賞品について】賞品は全て先着順とさせていただきます。お申込みの受付順に先着順となります。  
※当賞品は先着順となるため、一部賞品が完了している場合がございます。 ※当賞品の権利の譲渡または換金することはできません。 ※お申込みいただいた賞品が変更となる場合がございます。 ※お申込みいただいた賞品は、当賞品としてのみ有効です。

詳しくは、お近くのJA窓口までお気軽にお問い合わせください。 JAバンク北海道 JAバンク北海道

JAバンク北海道は北海道日本ハムファイターズを応援しています。



組合員のうごき

(令和3年3月15日現在)

正組合員戸数	321戸
総組合員数	2,287名
正組合員数	502名
うち団体数	32団体
准組合員数	1,785名
うち団体数	60団体



- 1日 辞令交付
- 5日 第13回通常総会
- 9日 第1回臨時理事会  
役員就任・退任式
- 9日 愛別町農業再生協議会正副・幹事会
- 14日 飼料用米日本一コンテスト授賞式
- 15日 農家経済対策委員会
- 19日 内部監査委託代替的調査(〜16日)
- 21日 辞令交付
- 22日 企画会議
- 22日 愛別町農業再生協議会総会
- 23日 内部監査(〜23日 営農振興)
- 23日 第3回定例理事会
- 26日 第5回監事会
- 27日 JA畜産振興会定期総会
- 28日 JA直売所オープン
- 28日 国営緊急農地再編整備事業期成会総会
- 28日 愛別町農業再生協議会全体会議

第1回臨時理事会

令和3年4月5日開催

■ 報告事項

1 監事会の開催内容について  
田中敏明氏が代表監事に選任され、監事の職務代理順、監事の役員報酬配分、及び役員退職慰労金について報告した。

■ 議事

1 組合長理事の選任について

大村正利氏が組合長に選任された。

2 常務理事の選任について

木村悦明氏が常務に選任された。

3 信用担当理事の選任について

高橋勝彦氏が信用担当理事に選任され、退職事由の除外も承認された。

4 代表理事の選任について

代表理事人数を1名とすることとし、大村正利氏が選任された。

5 各種委員会委員の選任について

総務金融専門委員会、営農経済専門委員会、農家経済対策委員会の委員長、副委員長、委員が選任された。

6 組合長職務代行順序の決定について

業務執行の組合長職務代行順序を決定した。

7 理事の報酬配分について

報酬配分額について決定した。

8 役員退職慰労金について

役員退職慰労金について承認された。

9 令和2年度業務報告書の行政庁報告について

提出内容について承認された。

10 長期資金の融資について

1件の申込みについて承認された。

パズル? 頭の体操

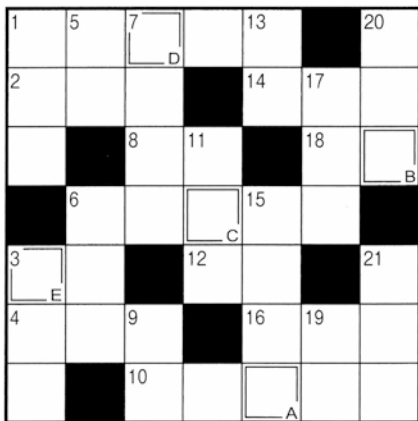

↓ タテのカギ

- 1 亀が日なたで——干しをしている
- 2 漢字で書くと雲雀。空高くさえずる野鳥です。あげ——、——笛
- 3 砕けて石や砂になります
- 4 突然、風船が——した
- 5 種、稲、穂に共通の部首
- 6 5月の第2日曜日は——の日です
- 7 和服の袖の下に垂れた部分
- 8 物質の性質や星の動きなどを学びます
- 9 胴が太いへびのような形をしているという、幻の生物
- 10 二輪車のことですよ
- 11 奈良や京都のように昔、都が置かれていた場所
- 12 中国に次いで人口の多い国
- 13 紳士服——は4階でございます

→ ヨコのカギ

- 1 5月の空を泳ぎます
- 2 ボカボカ陽気の日には脱いで腕に掛ける人も
- 3 魚の胸や背、尾などのヒラヒラ
- 4 「トッカータとフーガ」を作曲しました
- 5 柱や立ち木の間に つるして使う寝具
- 6 トマトの実の食べない部分
- 7 バラは「愛」や「美」、アヤメなら「朗報」「希望」など
- 8 ——を買って家を建てた
- 9 リュックやトランクもこれの一種
- 10 ゴールまで——5kmです
- 11 つるべを下ろして水をくみます

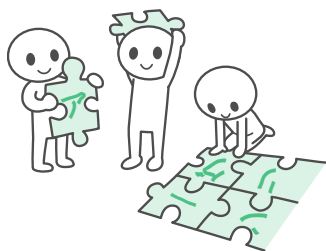

先月号の答え



解答	A	B	C	D	E
	レ	ン	ゲ	ソ	ウ



今日の  
オススメ

ナメコとトマトの豚汁

作り方

- (1) 鍋にサラダ油を熱し、2~3cm幅に切った豚バラ、1cm角に切ったトマト、小さめの乱切りにしたゴボウを炒める(3~4分ほど)。
- (2) (1)にかつおだしを入れ強火で沸騰させてから、弱火にしてあくを丁寧につく、半分の量のみそを溶き入れ、ばらしたナメコを入れて7~8分煮る。
- (3) 最後に残りのみそを溶き入れ、おわんに盛り付け小口切りネギをのせて出来上がり。

材料(6人分)

足付き生ナメコ	100g
豚バラスライス	200g
トマト	中2個
ゴボウ	1/2本
かつおだし	6カップ(1200ml)
みそ	大さじ5~6
サラダ油	小さじ1
小口切りネギ	適宜

# 4.26(月) JA朝もぎ市場 ふくる OPEN

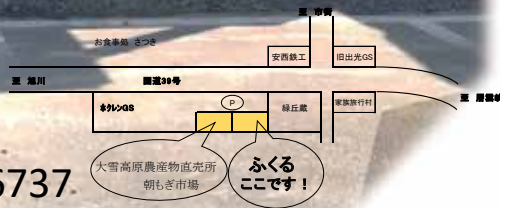

※営業時間 9時~15時 TEL 080-1881-6737