

VOL.134

農協からのお便り

5
2019

グリーン
GREEN

地域と農業をむすぶJA広報誌

今月の表紙

女性議長団が通常総会で
組合員の声を結ぶ

Topics

- ・ 第11回通常総会
- ・ 平成31年度利用料金
- ・ 新規採用職員紹介

他

《議長団》

藤村仁美さん (協和地区)

遠藤初美さん (東雲地区)



JA 上川中央

URL <http://www.ja-kamikawa.or.jp/>

第11回 通常総会開催



平成最後の出来秋は、
幾多の災害に見舞われ…

4月4日、愛別町総合センターにおいて、上川中央農業協同組合第11回通常総会が多くの組合員の皆様と両町長をはじめとする行政機関・農業関係団体・系統連合会の方々のご出席をいただき開催しました。

開会にあたり、野口組合長より昨今の社会経済情勢と昨年の事業報告、又今後の事業の方針について挨拶を行い、ご来賓を代表して上川町長佐藤芳治様、JA北海道中央会旭川支所長長縄道弘様より、お祝いのご挨拶を頂きました。

議案審議に先立ち、藤村仁美さん（協和地区）・遠藤初美さん（東雲地区）が議長団に選任され、本総会が総正組合員数529名に対し、本人出席154名・議決権行使書面248名・委任状47名により総会が成立する事が確認され、事務局より議案7件・報告3件の説明と監事より監査報告が行われました。

組合員の皆様の慎重な審議と、議長団の円滑な議事進行により、提出議案全てが原案通り承認されました。引き続き、「JA北海道大会決議事項の着実な実践に関する特別決議」も採択され、閉会致しました。



議長
議長団：遠藤さん（左）と藤村さん（右）



厳しい状況化で61億2千万円の販売実績…

第11回通常総会 組合長挨拶



第11回通常総会を開催するにあたりましてご挨拶申し上げます。愛別町前佛町長そして上川町佐藤町長・愛別町議会議長・中山議長更には中央会をはじめ農業関連団体から大勢のご来賓をお迎えし心より厚く御礼申し上げます。また日頃の組合員の皆様の御厚情に対しても衷心より感謝申し上げます。

平成30年を振り返りますと、総会資料の事業報告・事業活動にも記載させて頂きました。移り変りの激しい天候に悩まされ、作物も前年対比を大きく割り込んでしまいました。又、9月6日午前3時7分に起きた北海道胆振東部地震の発生では、両町も地震による揺れがあり、震源地の地震規模はマグニチュード6.7を記録しました。組合員の死亡もあり、住宅・田畑に大きな被害が出た厚真町・むかわ町そして安平町の組合員皆

様の完全な復興を願って止みません。そして地震が誘発したブラックアウトは、一部を除いて北海道を2日ほど闇の世界としました。信号の停止等により交通網も遮断され農産物や生乳の移動も不可能となり、生産現場を含めて各方面に大きな経済的損失をもたらしました。

平成30年度の事業について説明申し上げます。信用事業に於ける期末預かり貯金量は165億円となり、前年を7億5千万円程下回りましたが行政機関よりお預かりしている定期の満期等が主な要因となっております。また貸出金については期末残高で40億円を割り込んで推移していますが、制度資金等の順調な償還によるものです。共済事業については組合員の皆様のご理解の下、年度末保有高310億円の実績となりました。

購買事業の生産資材については、原材料価格及び物流コストの上昇で値上げ基調となりましたが早期予約購買への御理解をいただき供給高では16億7千万円の取扱実績となり、給油所についても供給高で

6億2千万円と売上は伸びましたが、国際情勢・為替相場による原油高の影響が大きく、農家経営のコスト削減に向け関係部署間が連携し更に密に取り進めて参ります。

営農販売事業については、冒頭で述べましたように全般的に気象条件が悪い一年での営農となりました。しかしその状況下61億2千万円の販売総額を計上できました。農産青果で20億円・きのこと販売で12億3千万円として酪農畜産で28億9千万円となりました。

米穀については上川管内の作況指数90と九年ぶりの不良の発表がありました。当JAの各指数も管内のものにならう形となりました。特Aのランクを獲得して全国的に好評な北海道米に込める意味で、今年度の営農は深い意味を持つものとなります。

きこの販売については、昨今の健康ブームのマスコミ情報が茶の間を賑わし「舞茸」の引合いの大きさが顕著な1年でその引き合いは現在も続いています。「なめこ」も道内の生産地減少などの要因もあり引き合いの強い局面が見られます。「えのき茸」については府県産の生産が増えるこの時期に道内へ流入したおおりの受け価格維持に苦慮しています。今後とも生産者との距離を更に狭め局面打開に努めて参ります。

酪農・畜産に於いては、生乳は前年対比102.4%と堅調で乳価の高止まりが更に強固な力を与えた一年となりました。また畜産に於いて

は素牛・肥育牛ともにまだ高値が続く粗飼料の価格の動きに注視が求められます。

国内の貿易事情に眼を移せば去年12月30日TPP11が発効し、合わせて日欧EPA（経済連携協定）が本年2月1日発効されました。現在は乳製品・ワイン等に眼が向けられていますが、将来への長期の展望を見据える必要があります。食料基地としての位置付けが北海道には課せられています。平成30年11月には第29回JA北海道大会・本年3月7日には第28回JA全国大会が開催されました。いずれも農業所得の増大、多様な担い手の確保・育成及び新たな協同組合の価値創造やサポーター550万人創りをはじめとする「次代に繋げる協同組合の価値と実践」について全国・全道の同胞と意識を共有したところです。

平成30年度事業の中では農協所有の山林の売却も行わせて頂きました。また上川町指定金融機関としての役場出納窓口業務について、上川町佐藤町長の特段のご理解を戴き、職員派遣の見直しに御配慮頂きました事に対して深く御礼申し上げます。

最後になりますが、事故等に十二分に注意され、本年が稔り多い出来秋であることを念じます。合わせて提出させて頂く剰余金処分を含めた総会議案の慎重なご審議をお願い申し上げます。開会に当たっての挨拶と致します。

6. 販売手数料

消費税別途

種 別		手 数 料	備 考	
農 産 物	米 穀	主食用米	320 円	
		加工用米	250 円	政府備蓄米含む
		特定米穀	3.0 %	
		米粉用米	3.0 %	
	麦 類	小麦	290 円/俵	全道共計に係る料率
		大豆	320 円/俵	全道共計に係る料率
	豆 類	その他豆類	3.0 %	全道共計以外の豆類
		そ ば	400 円/俵	
	甜 菜	350 円/トン		
	飼 料 作 物		3.0 %	飼料用米(SGS含む)・WCS・ デントコーンサイレージ(ロール)他
		1.3 %	デントコーン(サイレージ原料)	
青 果 物	青 果 物	3.0 %		
	大 根	2.5 %		
き の こ	き の こ	2.8 %		
畜 産 物	生 乳	1.3 %		
	乳 肉 牛	市場販売	2.5 %	
		素牛	2.0 %	
	肉 牛	肥育牛	2.0 %	
豚		1.8 %		

※1組合員から徴収する販売手数料の限度額を1,000万円とします。

※特殊販売生産物については、料率を別に設定する場合があります。

7. 幹旋手数料

消費税別途

種 別	品 目	料 率	備 考
農 産 物	苗	2 円/本	地区幹旋
	蜜蜂	5.0 %	その他
き の こ	高圧釜性能検査	500 円/基	
畜 産 物	素畜/トク	1.0 %	立会あり
		0.1 %	導入清算のみ

8. 農機具修理施設利用料金

消費税別途

種 別	平成30年度利用料金	平成31年度利用料金	備 考	
工 賃 単 価	6,500	6,500 円/1時間	正組合員単価	
	7,000	7,000 円/1時間	準組合員・員外単価	
出 張 料 金	3,000	3,000 円/1律		
	4,000	4,000 円/1律	(溶接を伴う出張3,000+溶接1,000)	
搬 送 費 用	大型農機具	4,500	4,500 円/1律	トラクター・コンバイン・田植機・ロータリー各種
	小農機具	3,000	3,000 円/1律	除雪機・耕運機・散布機
洗車機利用料	冷 水	600	600 円/30分	例: 100円/5分(スタンド)
	温 水	800	800 円/30分	
自 主 整 備 利 用 料	700	700 円/1時間	※組合員自主整備利用料金	

各利用料適用年月日

令和元年5月1日

平成31年度 手数料及び利用料金表

1. 営農生産施設利用料金①

単位:円・消費税別途

区分	利用種目	単位	平成30年度 利用料金	平成31年度 利用料金	備 考
精 米	玄 米	60kg	650	650	色選無し
精 米	玄 米	30kg	430	430	〃
色選精米	玄 米	60kg	700	700	色選有り
色選精米	玄 米	30kg	480	480	〃
米 粉 (製 粉)		1kg	120	120	
温湯消毒	水 稻 種 子	1kg	20	20	
色選施設	玄米仕上げ	60kg	420	420	
混米調整	原料状況により都度協議の上、決定する。				

2. 営農生産施設利用料金②

単位:円・消費税別途

区分	利用種目	単位	平成30年度 利用料金	平成31年度 利用料金	備 考
米	バラ化	1俵	50	50	(バラ化利用料)
	入庫料	1俵	45	45	(飼料米 22.5円)
	出庫料	1俵	45	45	(飼料米 22.5円)
	保管料	1俵	240	240	(飼料米 120円)
S G S	保管料	1kg	0.5	0.5	
そば	保管料	1俵	30	30	
	出庫料	1俵	50	50	
野菜	共選料	1kg	23	23	きゅうり
	共選料	1束	35	35	アスパラ共選料(税込み)
大根・馬鈴薯については経費実費に職員出役分事業管理費を負担					
きのこ	共選料	100g	13.5	13.5	椎茸
	利用料	100g	0.49	0.49	きのこ集出荷施設利用料

3. 作業機械利用料金

単位:円・消費税別途

機 械 名	単位	平成30年度 利用料金	平成31年度 利用料金	台 数	備 考
クローラトラクター	1時間	6,000	6,000	1台	オペレーター付き
	1時間	4,800	4,800		オペレーター無し
グレンドリル	10a	800	800	6台	
グレンドリル(初冬播)				1台	
プランター	10a	800	800	6台	
融雪剤散布機	10a	500	500	12台	
ラジコンボート	10a	300	300	6台	オペレーター無し
	10a	400	400		オペレーター付き
転作管理作業車	10a	600	600	3台	オペレーター無し(燃料利用者負担)
	10a	900	900		オペレーター付き(燃料利用者負担)
汎用コンバイン	(小麦)	10a	6,500	2台	オペレータ付き
	(大豆)	10a	6,500		(燃料農協負担)
	(ソバ)	10a	6,000		(機械移動料別途)

※ラジコンヘリは、法人組織へ業務を移行したため記載をしていません。

4. 加工料金

単位:円・消費税別途

品 名	単位	平成30年度 利用料金	平成31年度 利用料金	加工区分	備 考
味噌加工	kg	55	55	加工原料 に対し	※員外利用は別途
ジュース類	リットル/本	65	65	加工製品 に対し	

5. 共同利用施設利用料

単位:円・消費税別途

品 目・項 目	料 金・料 率	備 考	
共同利用施設	農業機械施設	施設償却費+資産1%+内部金利	上川地区(H30年度と同じ)
	堆肥場	施設償却費+資産1%+内部金利	上川地区(H30年度と同じ)
	糞尿処理施設	施設償却費+資産1%+内部金利	上川地区(H30年度と同じ)
	舞茸センター	施設償却費+内部金利+管理費	愛別地区(H30年度と同じ)

お知らせ **新しい仲間をご紹介します、みなさま宜しくお願ひします**

◆新規採用職員紹介(4/1付け)◆



しも 志茂 **きずく 創** (22)

- 部署／金融部金融課金融係
- 出身地／旭川市
- 出身校／苫小牧駒澤大学
- 趣味・特技／スポーツ全般
- 学生時代の No.1 / 大学時代に全日本大学野球選手権大会に出たこと
- 組合員の皆様へ / 社会人としての自覚を持ち、みなさまのご期待に応えられるよう、一生懸命頑張らせていただきます。よろしくお願ひいたします。

※3ヶ月間の試用期間があります



たかはし せんたろう
高橋 泉太郎 (19)

- 部署／金融部上川支所管理金融係
- 出身地／愛別町
- 出身校／旭川大学高等学校
- 趣味・特技／体を動かすこと、野球
- 学生時代の No.1 / 高校3年間陸上部(走幅跳、三段跳)で全道大会に出場したこと
- 組合員の皆様へ / 1日でも早く組合員の皆様の顔と名前を覚えて、日々全力で仕事に取り組み、お役に立てるよう頑張りますので、よろしくお願ひします。

※3ヶ月間の試用期間があります

◆新規採用準職員紹介(4/1付け)◆



みやばやし いくえ
宮林 郁恵 (47)

- 部署／購買部資材課愛別資材係
- 出身地／深川市
- 出身校／深川東商業高等学校
- 趣味・特技／・・・?
- 学生時代のNo.1 / 忘れてしまいました。
- 組合員の皆様へ / 皆様のお役に立てるよう、頑張りますのでよろしくお願ひいたします。



せきと しゅんき
関戸 駿希 (23)

- 部署／購買部資材課愛別給油係
- 出身地／愛別町
- 出身校／北日本自動車大学校専門課程
- 趣味・特技／筋トレ
- 学生時代の No.1 / 資格取得
- 組合員の皆様へ / 物覚えは悪いですが、精一杯頑張りますので、よろしくお願ひ致します。



とくだ あきひろ
徳田 晶大 (27)

- 部署／購買部資材課上川給油係
- 出身地／上川町
- 出身校／上川高等学校
- 趣味・特技／テニス・和太鼓
- 学生時代の No.1 / 握力がクラス1位だったこと。
- 組合員の皆様へ / 初めてで何も分かりませんが、一生懸命頑張っていこうと思います。よろしくお願ひします。



購読のお勧め
THE JAPAN AGRICULTURAL NEWS
日本農業新聞

読んで役に立つ! おもしろい! 紙面を紹介します。

●購読のお申し込みについて
1ヶ月 2,520円(税込み)

お申込み先: 地域振興係(本所: Tel6-5315・支所Tel2-1113)

【人事異動】

(4/1付け)

氏名	新任配属部署名	前任配属部署名
奥山 春彦	総務部長兼内部監査室長	総務部長
牧野 知晴	金融部 上川支所管理金融課長(支所長)	金融部 上川支所長代理
竹本 広伸	購買部 資材課考査役	購買部 農機燃料課長
荻津 和照	金融部 共済課共済係長	金融部 共済課共済主任
川村 雄太	営農部 営農販売課営農販売係長	営農部 営農販売課営農販売主任
佐藤 勲	購買部 資材課農機給油係長	購買部 農機燃料課農機センター係長
岡田 健	営農部 上川営農センター営農販売係長	金融部 共済課共済係長
及川 秋穂	総務部 総務課総務係	金融部 上川支所管理金融係
田中富士夫	購買部 資材課愛別給油係	購買部 農機燃料課愛別給油係長
竹本 真紀	営農部 上川営農センター地域振興係	金融部 金融課金融係
志茂 創	金融部 金融課金融係(試用期間あり)	
高橋泉太郎	金融部 上川支所管理金融課管理金融係(試用期間あり)	
奥 智尚	内部監査室 内部監査係	内部監査室長
宮林 郁恵	購買部 資材課愛別資材係	
関戸 駿希	購買部 資材課愛別給油係	
徳田 晶大	購買部 資材課上川給油係	

お知らせ 業務機構図(平成31年4月1日現在)

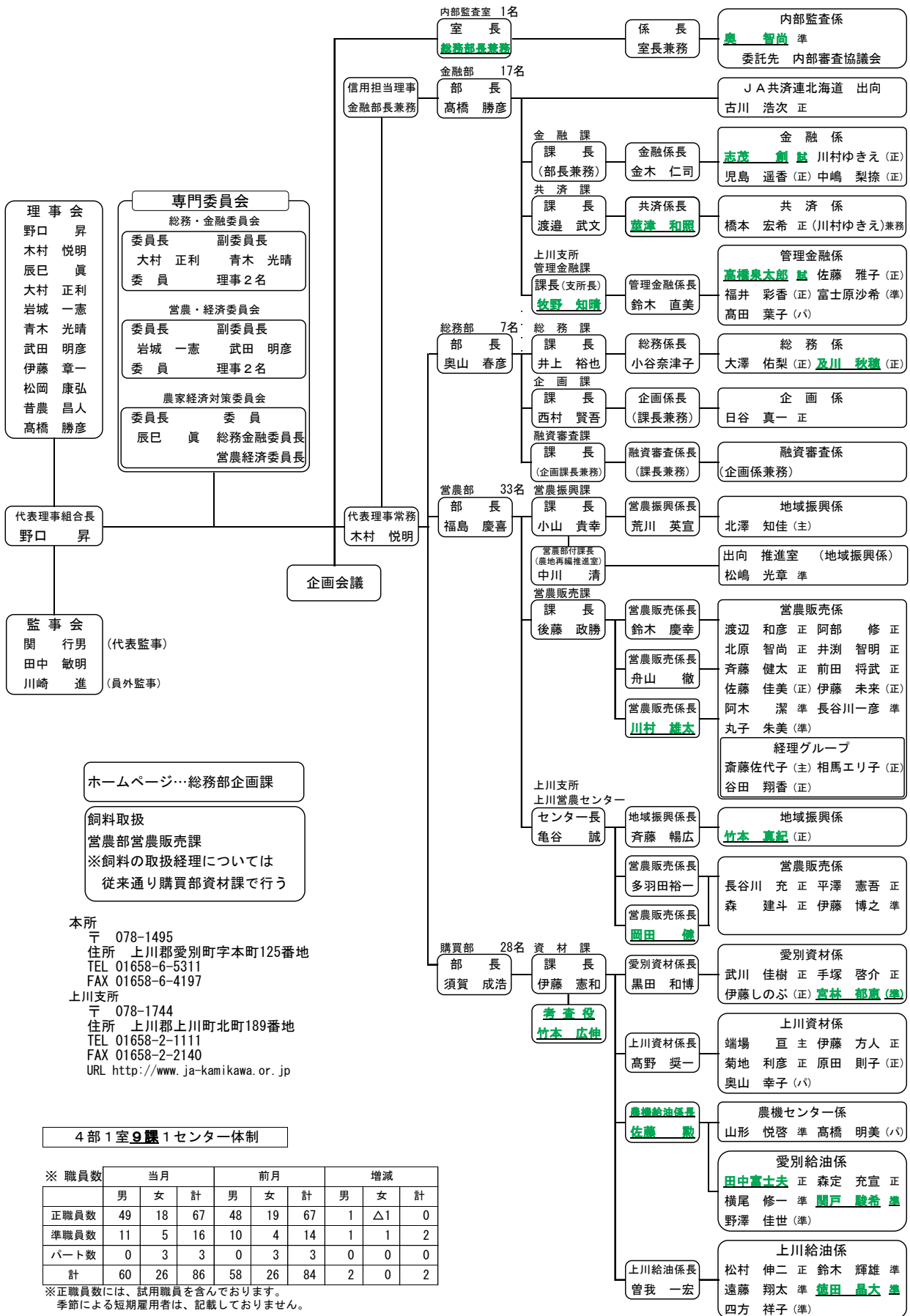

年に1度の北の錦酒蔵開放…

4/13~14

栗山老舗まつりに「きのこPR」で出店

酒米



「第31回 北の錦酒蔵開放」が開催された小林酒造会場で、ご当地グルメの飲食屋台で出店、『愛別町ジャンボきのこ鍋』などを販売PRしました。

栗山老舗まつりは、栗山町全体がお祭り一色となる2日間、小林酒造会場の「北の錦酒蔵開放」や谷田製菓会場の「きびだんごまつり」、天然温泉くりやまでの「酒風呂」の他にも「本格手打ちそばまつり」なども開催され、毎年2日間約2万5千人もの来場者が訪れる栗山町の一大イベントです。

期間中は天候にも恵まれ例年以上の盛況で、多くの方に愛別町の「きのこ」を楽しんで頂く事ができました。

JAグループ通信

JA共済連北海道

JAのこども共済「学資応援隊」がママリロコミ大賞2019春 学資保険部門 第1位に選ばれました。

「ママリロコミ大賞」とは、ママ向けアプリ「ママリ」がユーザーを対象に「本当に買ってよかった」と思う商品・サービスについてアンケートを実施し、ロコミ件数と満足度を基準に支持が多かった上位商品を紹介する取り組みです。

JA共済連は、これからもお客様にご満足いただけるように努めてまいります。



JA北海道厚生連

組合員ならびに地域住民の皆様の生命と健康を守るため、本会事業の積極的な啓蒙推進を図ることを目的として、広報誌「すまいる」を発行しております。

年3回発行しており、様々な医療・健康情報を発信しております。

ホームページにもバックナンバーを掲載しておりますので、是非ご覧下さい。



JA北海道信連

JAバンクでは、子どもたちに食や農業の大切さを理解してもらうきっかけとなることを願い、平成20年度から、食農教育等をテーマとした教材本を製作し、JAを通じて道内の小学校へ贈呈しています。今年度は、全道1,059校の小学校および特別支援学校に贈呈します。

なお、本会からは、北海道教育委員会へ教材本の贈呈を行い、教材活用への協力をお願いしました。



北海道教育委員会 教育長（写真右）へ贈呈



ホクレン

ホクレンでは北海道内の料理人らを主な対象にした北海道ナチュラルチーズ特別セミナーを札幌グランドホテルで開催し、道内チーズ工場の生産者による講演やナチュラルチーズの特長を生かした料理の実食、盛り付けの専門家によるデモンストレーションなどを紹介し、道産チーズの魅力を伝えました。

講演では北海道産チーズのレベルの高さや、それを維持していくことの大切さなどが解説され、試食会では道内工場のチーズをふんだんに使った料理レシピ5品が紹介され、ナチュラルチーズの豊かな風味がPRされました。



JAグループの連合会・中央会の活動内容を紹介、各団体の詳しい内容はWEBサイトをご覧ください。



今年も実施します

田植え用ガソリン特別支援

日ごろ、JA 燃料事業に格別のご高配を賜り、厚くお礼申し上げます。
さて、昨今の原油高と円安によって、石油類の市況は流動的に推移しております。
当組合と致しましては、日ごろお世話になっております、組合員の皆様の負担を少しでも軽減すべく、下記の通り特別支援キャンペーンを行います。
この、お得な機会に是非、ご利用いただきますよう、ご案内申し上げます。

1. 田植え機用ガソリンとして、携行缶で購入するものに限り、

5円/L引き (配達は3円引き)

2. 実施期間は、**5月14日～6月13日**まで

車のオイル交換はしましたか? 『カーライフ』もサポートします!!



詳しくはSS店頭スタッフまで
お問い合わせ下さい!!

ホクレン愛別SS
TEL 6-5336

ホクレン上川SS
TEL 2-1459

未来を拓く協同組合 JAと農業

未来を拓く協同組合 JAと農業

監修=JCA (日本協同組合連携機構)

【地域】に根ざした協同組合

JAグループは、JAのあるべき姿を「食と農を基軸として地域に根ざした協同組合」と定め、「持続可能な農業」と「豊かでくらしやすい地域社会」の実現を目指しています。そのため、全国各地域に設けている支所・支店や営農センターなどを通じて総合事業を展開し、組合員の営農とくらしを支えています。

買い物に困難な地域を対象に移動購買車・金融店舗車を巡回させているJA、地方公共団体など多様な組織と連携協定を結び、高齢者の見守り活動も行っているJAもあります。JAは、地域を支える重要な生活インフラとしての機能をこれからも強化していきます。

語句解説

【総合事業】
(そうごうじぎょう)

栽培技術や農業経営にかかる助言を行う営農指導事業、農産物の販売や農業資材の購入、ファーマーズマーケットの運営などの経済事業、貯金などの信用事業、生命や建物、車などの共済事業、高齢者福祉や健康管理、旅行などJAの幅広い事業全体のこと。ATM、Aコープやガソリンスタンド、病院や介護事業の運営もそのひとつ。

組合員・地域住民の事業利用例



耕そう、大地と地域のみらい。

農業者年金

若いうちから!

女性にも!

節税対策にも!



長い老後を最後までサポート!

全額社会保険料控除で大きな節税効果!

保険料国庫補助による手厚い支援!

詳しくは… [農業者年金基金](https://www.nounen.go.jp) 検索 <https://www.nounen.go.jp> 独立行政法人農業者年金基金

農業者年金の内容やご相談については、最寄りの農業委員会がJAまたは農業者年金基金にお問い合わせください。

地域振興係 (本所: Tel 6-5315 ・ 支所 Tel 2-1113)

TEL: 03-3502-3199 (専門相談員)

TEL: 03-3502-3942 (企画調整室)



パズル? 頭の体操

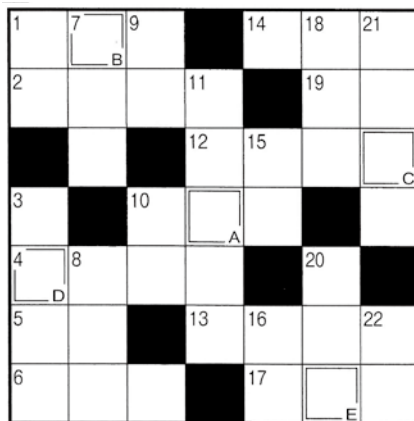

↓ タテのカギ

- 1 プロではありません
- 3 アグネス・チャンのデビュー曲は「—の花」
- 7 堀端などでゆらゆらと枝を揺らす木
- 8 ラッコやカワウソはこの仲間
- 9 3月はマーチ、4月はエイプリル、5月は?
- 10 歩き過ぎると棒になるかも
- 11 定年—を迎え、第二の人生をスタートさせた
- 15 土地を売買するときの値段
- 16 液体から固体をこし取ること
- 18 大きじの1/3の容量です
- 20 晩ご飯のことです
- 21 農協、取説、メアド、合コンなど
- 22 —は金なり

⇒ ヨコのカギ

- 1 カキツバタやハナショウブに似た花が咲きます
- 2 包丁の刃を受け止めます
- 4 他の人には教えないでね
- 5 歯のある履物
- 6 うどんや牛丼に掛ける調味料
- 10 ボールを使った曲芸がうまい海獣
- 12 漢字では無花果と書く果物
- 13 素人ではありません
- 14 はたきで取り除く物
- 17 大地真央や天海祐希は宝塚—団の元トップスター
- 19 これごと食べられる豆もあります

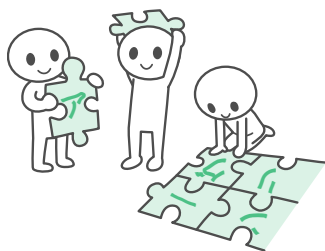

先月号の答え



解答 A B C D
モ ク レ ン

JAのあゆみ 4月

- 1日 辞令交付
- 2日 第2回愛別町米麦協議会役員会
- 4日 第11回通常総会
- 第3回監事会
- 第1回臨時理事会
- 9日 上川町地域活性化懇談会
- 10日 JA青年部役員会
- 愛別国営農地再編事業促進期成会
- 12日 愛農機連役員会
- 13日 栗山老舗まつり(14日)
- 14日 合同専門委員会
- 17日 上川町農業再生協議会総会
- 18日 愛別地区年金友の会総会
- 22日 第3回定例理事会
- 23日 北海道もち米団地農協連絡協議会(札幌)
- 24日 愛別町農業再生協議会総会

組合員のうごき

(平成31年4月22日現在)

正組合員戸数 348戸
 総組合員数 2,363名
 正組合員数 527名
 うち団体数 33団体
 准組合員数 1,836名
 うち団体数 63団体

お知らせ

今月号のすうりらいふはお休みとさせていただきます。

第1回臨時理事会

平成31年4月4日開催

- 1 報告事項
 監事会の開催内容について
 総会承認内容に基づき、報酬配分を決定したことを報告した。
- 2 内部審査協議会監査(総務)の結果報告について
 3月に実施された、協議会監査内容を報告した。
- 3 平成30年度コンプライアンスプログラムに係る実施報告について
 3月29日開催のコンプライアンス委員会の内容を報告した。
- 4 平成30年度経営定期点検実施報告について
 経営定期点検の改善事項の対応進捗状況について報告した。
- 5 農家経済対策委員会報告について
 3月13日開催の委員会内容を報告した。
- 1 理事の報酬配分について
 総会承認内容に基づき、報酬配分を協議し承認された。
- 2 平成31年度コンプライアンスプログラムの設定について
 3月29日開催のコンプライアンス委員会で決定された内容について承認された。
- 3 平成30年度業務報告書の行政報告について
 作成された内容で報告することが承認された。
- 4 規程の部改正について
 改正内容について承認された。
- 5 平成31年度対策対象農家の選定について
 3月13日開催の委員会に基づき対策農家選定内容で承認された。
- 6 固定化貸出債権の回収状況及び対処方針について
 平成30年度の回収状況を報告し、平成31年度の対処方針について承認された。
- 7 購買未収金回収状況及び今後の対処方針について
 回収状況の報告並びに回収方針について承認された。
- 8 マネジメント対策強化に向けたリスク評価書最終結果の策定について
 作成された内容について承認された。

第3回定例理事会

平成31年4月22日開催

- 1 報告事項
 組合員の脱退について
 10名の脱退について報告した。
- 2 平成31年度クミカン資金供給限度額及び貸越極度額の設定について
 組合員より提出された営農計画書に基づき集計内容について報告した。
- 1 組合員の相続並びに譲渡について
 3名の相続について承認された。
- 2 組合員の加入報告並びに組合員資格について
 5名の新規加入が承認された。
- 3 平成31年度余剰金の運用について
 余剰金の運用内容について承認された。
- 4 平成31年度貸付金利率の最高限度額並びに信用供与等の限度額の設定について
 基準に基づき算出された金額について承認された。
- 5 平成31年度理事に対するクミカン資金供給限度額及び貸越極度額の設定について
 利益相反行為に該当する理事の内容について該当事務退席のもと協議し承認された。
- 6 理事に対する長期資金の融資について
 1件の融資について承認された。
- 7 固定化資産の取得について
 支所営農センターの車輛取得及び愛別給油所防火扉の修繕について承認された。
- 8 平成31年度各種手数料及び利用料の設定について
 販売手数料・施設等利用単価設定並びに金利改正について承認された。
- 9 平成30年度ディスクロージャー誌の策定について
 デイスクローシャーズ誌の策定について承認された。
- 10 今後の事業運営の方向性について
 今後の経営方針と収支計画(収支シミュレーション)の結果、単独で経営基盤を確立していくことについて承認された。

大変お世話になりました

田中 富士夫

購買部資材課
 愛別給油係

(4月30日付)

家の光

毎日の暮らしをいきいきさせる いま読みたい記事がいっぱい!

食と農から始まる。JAグループのファミリー・マガジン

デザインを一新して、さらに読みやすく使いやすくなりました

毎月3大特集

お金を呼び込む暮らし方

招き猫

お尻体操

JA自己改革や協同のたいせつさを伝える記事もわかりやすく! 全国の地域情報も掲載

年6回別冊付録が付きます

JA自己改革や協同のたいせつさを伝える記事もわかりやすく! 全国の地域情報も掲載

食と農から始まる。JAグループのファミリー・マガジン

誌代(税込)	2019年11月号まで	2019年12月号より
普通月号	617円	629円
付録月号(1・4・5・7・9月号)	906円	922円
家計簿付き12月号	1,008円	1,027円

※消費税率変更にもない、2019年12月号より定価を改定します。

お申し込みはお近くの**本・支店(所)**へ

お申込み先: 地域振興係
 本所: Tel6-5315・支所Tel2-1113



今月の
オススメ

パプリカの
スパイシースープ

材料(4人分)

A		B	
パプリカ	3個	水	2400ml
レンコン	200g	タカノツメ	4本
タマネギ	中2個	サラダ油	大さじ3
ジャガイモ	小4個	塩	大さじ1と1/2
ナス(皮をむく)	3本	和風だし(粉末)	5g
豚バラスライス	200g		
C		D	
カットマト	1缶(400g)	ミックスビーンズ	1缶(110g)
カレー粉	大さじ2	パセリ(みじん切り)	適宜

作り方

- (1) Aの材料を一口大に切り、Bと一緒に鍋に入れ、あくが出たら取りながら野菜が煮えるまで中火で煮る。
- (2) 弱火に落とし、Cを入れ10分ほど煮込む。
- (3) 器にスープを盛り付け、Dを散らして出来上がり。

農作業事故0へ！

全国農作業安全確認運動(3/1~5/31)

農業就業人口が減少する中で、毎年約300件発生し続けている農作業死亡事故を減少させるため、「春の農作業安全確認運動」を展開しています。

平成31年の運動は、「まずはワンチェック、ワンアクションで農作業安全」に取り組み、農作業事故を防止しましょう。

まずは
ワンチェック
ワンアクションで
農作業安全

全国農作業安全確認運動
農林水産省

