

人躍る存心大

 JA上川中央



金富地区
出戸将太さん・千明さん

2014
NO.75

発行・上川中央農業協同組合
愛別町本町 125
Tel(01658)6-5311
URL <http://www.ja-kamikawa.or.jp/>
編集・営農振興課

6

愛別町では22年ぶり 新嘗祭献穀に伴う御田植祭

5月20日に新嘗祭献穀に伴う御田植祭が愛別町宇愛別の土屋陽一さんの圃場で行われました。

新嘗祭献穀とは、毎年11月23日に開催される新嘗祭（その年に生産されたお米やその他の穀物などを捧げ天皇自身も召し上げる宮中の祭儀）に用いる穀物を献上する行事であり、例年10月下旬に皇居において「献穀献納式」が行われています。

献穀地区は水稲作付をしている9振興局（十勝、オホーツクを除く）の中から持ち回りで2地区が選定されており、愛別町としては1992年以来22年ぶりに選ばれました。

当日は、各関係機関より約60名の出席をいただき、JA上川中央・愛別町役場から選ばれた美女5人の早乙女によって秋の収穫を願う御田植えの儀式が行われました。

9月中旬に収穫予定となり、10月下旬の宮中行事に土屋夫妻が出席し、献上します。





今年も期待高まる 愛別メロンが初セリ!!



5月15日、柳橋良雄さん（豊里地区）が栽培するメロンが初出荷、札幌中央卸売市場で初セリが行われ、今年は1箱（秀5玉）が5万円のご祝儀相場で競り落とされました。

例年と比べ降雪量が少なく、2月から天候も安定したなか日照量も多く恵まれた条件のもとでのスタートとなり、畑の融雪やハウス施設のビニール掛け作業、定植作業も順調に進み4月上旬に実をつけたメロンが出荷となりました。

市場関係者からは、「味や香りも高くネット張りや玉の形も良い」との事で、今年の愛別メロンも期待されています。



愛別のきのこ産産を勉強 北海道観光ガイド協会の皆さんが視察に!!

4月17日、北海道観光ガイド協会に加入しているバス会社のガイドさん30名が愛別町のきのこ産産をもっと知りたいと視察に訪れました。

この日は、えのき茸を栽培している農事組合法人ヒットの施設を見学し、初めて見るきのこの栽培現場に「こんなに大きな工場で栽培しているんだ」「主にごへ出荷しているの?」といった質問がでるなど、きのこに興味津々の様子でした。今後のガイドに期待できる一日になりました。



今年もみんな元気だ… 年金友の会総会開催!!

上川地区

4月17日、上川支所大会議室において、定期総会が会員多数の出席を賜り開催されました。

小沢会長の開会挨拶後、来賓の新井代表理事組合長より総会開催にあたりご挨拶を頂きました。

信定薫氏が議長に選出され、提出された3件の議案全てが原案通り承認され、今年度の事業方針が決定致しました。

その後、上川町役場 保健福祉課保健師 籠味生美氏による「腎臓を守る」と題した講演が行われました。

最後に、出席者全員で食事会と、景品付き抽選会等を行い、盛会のうちに総会を終えました。



愛別地区

5月14日、愛別町総合センターにおいて、定期総会が会員59名の参加をいただき開催されました。

開催に先立ち、愛別町地域包括支援センターの吉野梨乃保健師により記念講演行われました。今回のテーマは『認知症について考える』として、日常生活で起こりうる加齢による物忘れと認知症の違いについて、大変わかりやすく講演いただきました。

講演の後半では、『脳を元気に保つためのトレーニング』を会員全員で行い大変有意義な講演となりました。

総会は須賀会長の挨拶、当JAの新井代表理事組合長の挨拶後に議事に入り、平成25年度事業・収支決算報告、平成26年度事業・収支計画が原案通り承認をいただき、さらに今年は役員改選ということでありましたが、須賀会長以下すべて留任ということで承認されました。最後に景品付き抽選会を行い、盛会のうちに総会を終えました。



上川・愛別両町のPRをラジオ FMりべーる



上川町では、平成26年4月から「FMりべーる」(83.7MHz)で新番組コーナーが開始されました。

毎週火曜日午後3時00分からの「生放送」3時発りべーるほつとステーション」の中で、午後4時00分から放送枠15分間、町の行政情報やイベントなどのお知らせが放送されています。

4月15日、新井組合長が電話でラジオ出演し、当JAの農畜産物取扱額・両町の紹介・今後の両町におけるビジョン・両町生産物等のPRを行いました。

中国技能実習生(上川地区)

よろしく お願いします!!

私たち10名は、4月16日に中国山東省から技能実習生として入国しました。

日本語や生活・文化、仕事に必要な事について研修して、5月から仕事をしています。

11月まで、日本に滞在しますので、皆さんよろしくお願ひいたします。



王 晓华



周 玉瑶



张 庆梅



陈 庆萍



林 学娟



彭 秀丽



吴 纪红



吴 保零



郝 桂艳



郝 桂霞

栽培技術向上目指し…現地研修会開催

講師両名から、健苗の育成・初期生育の促進対策といった「低タンパク米の生産を目指した米づくり」、更には「最近気になる雑草と除草剤の使い方」について説明があり、参加した生産者は熱心に耳を傾けていました。

5月2日、愛別町字愛別の増田貢さんの育苗ハウスで、平成26年度水稲育苗に係る青空教室が開催されました。講師に上川農業改良普及センターの鈴木氏、有田氏を迎え、生産者16名が参加しました。

水稲青空教室開催



水稲青空教室



胡瓜現地研修会



栗田さんからは、今後の管理の中での温度・湿度・水分管理の注意点と整技法など、実際に生産者の苗を見ながら指導していただきました。

5月9日、愛別町豊里地区の片桐啓之さんの圃場で、平成26年度第1回胡瓜現地研修会が開催されました。

胡瓜現地研修会開催

春作業風景



アスパラ選果施設 (上川支所)



馬鈴薯播種作業 馬鈴薯生産組合 (菊水地区)



アスパラ収穫作業 豊原生産組合 (越路地区)



田植え作業 土屋陽一 (愛別地区)

今月の表紙

出戸 ^{しょうた} 将太さん・^{ちあき} 千明さん (金富地区)

- 出身地 / 将太さん：愛別町、千明さん：旭川市
- 家族構成 / 将太さん、千明さん、^{むつと} 祐和くん、^{ふうと} 楓和ちゃん
- 生産物 / お米
- お子様は最近何に夢中ですか？ / 農業機械
- お子様へ一言
生まれてきてくれてありがとう。
- 1週間くらい休みが取れたら、どんなことをしてみたいですか？
どこかへ行くこともいいと思いますが、とりあえず家でゆっくりしたいです。
- 将来の夢は？
今よりおいしいお米を生産したいです。



TPP
環太平洋連携協定

TPP緊急国民集会 国会決議の実現と情報開示を…



5月14日、日比谷野外音楽堂(東京都千代田区)で、当JAからも野口専務が参加し米や牛肉・豚肉など重要5項目を守るよう改めて訴えました。

全国から3000人の農業関係者が集まり大集会が行われ、JA全中の萬歳章会長は、「政府は守秘義務を理由に情報を閉ざしたり操作するのではなく、消費者や生産者の不安を払拭するため、情報開示の方法を抜本的に改善する必要がある」と指摘し、政府にTPP交渉の情報公開するよう強調しました。

集会後、参加者は情報の開示や重要5項目の遵守を求めて、霞ヶ関や官邸前をデモ行進しました。

歩夢

第4回 「昭和～愛別駅前を 米戦闘機が機銃掃射」

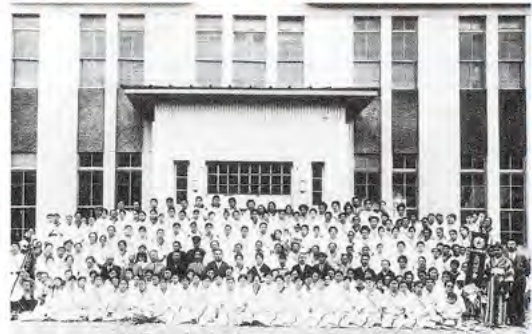

健気な大和撫子の気風をアピールした「大日本国防婦人会」

開拓から45年後(昭和13年)、村には軍友会や大日本婦人会などが設立され、満州事変など戦時体制が強まる中、国では国家総動員法も制定されました。

当時は農業団体の統制も唱えられ、第二次世界大戦中の昭和18年に農業団体会法が成立して翌年には農会と産業組合などが単一の組織

に統合され「農業会」が誕生しました。農業団体は国家機構の末端組織として位置づけられたため、全国農業経済会と中央農業会も統合し「戦時農業団」となり、村でも戦争のため食料・軍需物資の供出・生産資材などの統制が行われました…

農会は、現在JAで行われている営農指導事業に近く、農業の指導奨励・農業従事者の福利増進・農業に関する調査研究・農政活動などが行われ、村からも相当額の補助金が交付されていました。愛別町では開拓から6年後の明治33年に愛別村農会が設立され、上川町では開拓から30年後の分村独立した大正13年に上川村農会が設立されました。

産業組合は、現在JAで行われている金融・生活・販売・利用事業に近く、明治維新を迎えて一日も早い近代国家を創るため、当時のドイツの「産業経済法」を模して明治33年に制定された小生産者の協同組合で信用・購買・販売・利用の四種の事業が行われました。愛別町では開拓から19年後(大正2年)に中愛別産業組合(現在の中央・豊里・愛山地区)が設立されたのが始まりでその後各地区に組合が設立され、昭和12年に合併して「愛別村産業組合」が誕生しました。上川町では開拓から23年後(大正6年)に真勲別産業組合(現在の菊水地区)が設立されたのが始まりでその後各地区に組合が設立され、昭和9年に合併して「上川村産業組合」が誕生しました。

総力戦体制が強化される中、村にも部落会連合会が「国民の道徳錬成と精神的団結を図る」国策の浸透と統制経済の地域単位として結成され、行政遂行をより徹底するため常会が開かれるなど生活や行動も大きく規制されました。

昭和18年頃になると村の男性が多く徴兵されるようになり満州や鹿兒島などの各戦地へ向かい、村に残った女性や子供たちは銃後の村を守りながら造田作業も進められました。終戦を迎える1ヶ月前の昭和20年7月15日には愛別村に米戦闘機が飛来し愛別駅前をなぎ払うような機銃掃射を受けました。

この連載は「愛別町史」、「上川町史」他を元に編集・作成しています。

愛別町開拓120年を記念して 愛別町畜産農業振興記念式典

5月10日、愛別町蔵らにおいて愛別町畜産農業振興記念式典が開催されました。

式典に先立ち、愛別畜産農業の振興にご尽力された物故者へ黙祷を捧げ、主催者である愛別町畜産農業と歩む会実行委員会委員長 鉢呂悟氏による式辞の後、愛別畜産功労者10名の方々に対し感謝状を贈呈いたしました。

その後、旧愛別町農業協同組合 元参事 児島正憲氏による「愛別町畜産の歴史を語る」と題した記念講演が行われました。

最後に、出席者65名での祝賀会が行われ盛会のうちに式典を終えました。



日頃の活動を報告 組織活動体験発表で最優秀賞

4月8日、ホテルモンテ札幌でJA北海道女性協議会総会が開催されました。

総会に先立ち平成26年度JA女性部幹部研修会が開催され、組織活動体験発表の中でJA上川中央女性部上川支部 辰巳部長が「明日につなぐ」と題し、上川町農畜産物の紹介、女性部の中での組織活動やフラワーハーモニー事業・食育活動など地域と密着した活動を展開する女性部の取り組みを発表しました。

また、フレッシュユミズ会員との合同の研修や総会を開催し、次世代の女性部にバトンを渡せるように努力していきたいと発表し、最優秀賞を獲得しました。

辰巳部長は北海道代表として、8月に予定されている東北北海道地区発表会に出場することとなりました。



JA上川中央女性部上川支部
辰巳部長





主役
は旬の
新鮮
食材



和食を引き立てる緑茶

ごはん、味噌汁、焼き魚、漬物……和食の後、やはり飲みたくなるのが緑茶です。深く豊かな香りと旨み、深い味わいは、和食の良さを一層引き立てます。緑茶の効能は栄養面からも実証されています。緑茶にはビタミンCが豊富に含まれています。緑茶に含まれるビタミンCは安定性が高いため、熱いお湯に入れても壊れることがありません。一方、和食は野菜を使った料理が多いですが、煮るなどの過程でビタミンCが壊れる場合が多いのです。したがって、食後に1杯の緑茶を飲むことは、栄養バランス的にもすごく良いことなのです。

また、緑茶には抗菌作用があるカテキン類も含まれています。すし屋で最後に「あがり」として緑茶が出てくるのは、生ものであるすしを食べた後に口内を殺菌する目的もあるのです。このカテキンは高温のお湯で入れた方がたくさん出てきます。

いよいよ新茶のシーズン。おいしい緑茶をお供に、和食のおいしさ、素晴らしさを堪能しましょう。

(監修=女子栄養大学栄養クリニック教授 蒲池 桂子)



ひとくちびつ

鯛茶飯

緑茶を使うと鯛の旨味が引き立ちます。切り身の鯛150g程度に塩をふって30分ほどおき、両面を焼きます。米2合と、緑茶8gを湯冷ましで抽出したお茶2カップ分、薄口醤油小1(なければ塩1g程度増やす)、塩小1で炊飯器の分量までにセットして、昆布5cm、焼いた鯛と酒大3を加えて炊きます。ショウガ、ネギを添えて召し上がってください。



「みんなのよい食プロジェクト」は、体と心を支える食のたいせつさ、国産・地元産農畜産物の豊かさ、それを生み出す農業の価値をお伝えし、国産・地元産農畜産物と日本の農業のファンになっていただく、という運動です。

するーらいふ

平成25年11月に津村節子の「三陸の海」が出版された。岩手県の下閉伊郡田野畑村に導いていく作品である。このリアス式海岸の風光明媚な村をこよなく愛する作家がいた。

平成18年に没した吉村昭が其の作家である。津村と吉村は互いの文学の才能を尊敬し合って、若くして結婚した。その日の生活に追われる新婚生活だった。東北の各地をそして北海道の果てまで、二人して行商の旅へ出た。苦しみもかく長い月日があった。

昭和40年第53回芥川賞を、まず津村が受賞した。吉村も毎年候補作として名前は挙がるが、芥川賞を手にする事は無かった。しかし、昭和41年「星への旅」で太宰治賞の栄誉を受けた。実はその作品の舞台モチーフが、田野畑村の鵜の巣断崖だったのだ。

その後作家としての光を当ててくれた田野畑村へは決まりごとのように出掛けた。ここで彼は大勢の人と出会ったが、何度もこの地方を襲った大津波の話が耳から離れなかった。

明治以降の被害の歴史、明治29年大津波・昭和8年3月3日大津波・昭和35年5月チリ地震津波、この東北の村々に大きな傷跡を残した歴史を、記録文学の旗手の吉村は文庫本として世に送出した。昭和45年のことである。「海の壁」として世に出たがその後「三陸海岸大津波」と改められた。数少ない、生存されている老人から昔の大津波の話を蒐集した。そして田老町役場に保存されていた尋常小学生の作文を採り上げ、作品に緊張感をもたせた。そうして山道を登っていく大津波の恐怖を、紙面に見事に再現した。

平成23年3月11日、この日の津村は長崎にいた。吉村が以前に書いたベストセラー「戦艦武蔵」の功績を称える会に出席していた。午後に発行された号外が、東北の惨事を大寫しにして届けられた。今は故き夫・吉村が愛して止まなかった田野畑村のことを思うと、すぐにでも飛んで行きたい気持ちだった。津村も夫の誘いで何度もその村を訪ねた。200メートルはある鵜の巣断崖から見下ろす田野畑村も巨大な自然の大津波に今回も遭遇した。リアス式海岸は大津波が駆け上がり易い地形だと、吉村は耳からの知識として本に書いた。陸の孤島といわれた田野畑村で訪ね聞いた、大津波の現在への警笛は粉碎された。しかし、平成16年に新しい壮丁になった文庫本は重版され続け、その印税は吉村が愛して止まなかった田野畑村の復興に向けられている。三陸鉄道が全線再開し、復興にはまだ遠い海岸線を走る。

※このコラムは連載です。

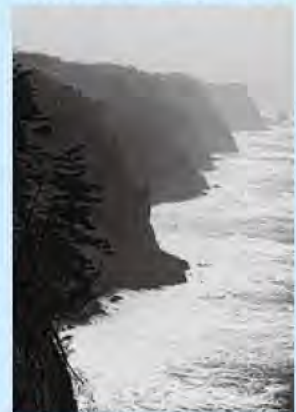

上川管内農協合同 農機・自動車フェスタ2014

【同時開催】 部品・副資材 展示即売会
系統オリジナル農業機械・系統銘柄作業機展示コーナー

【日時】 6月27日(金)・28日(土)
1日目 10:00~15:00
2日目 10:00~14:00

【場所】 アルダ旭川特設会場
ホクレン油機サービス旭川支店
(旭川市永山2条13丁目1番28号)



上川管内から農機・自動車が大集合!! イベント盛りだくさんでお待ちしております!!

2014中古農機・自動車展示即売会

【同時開催】 部品・副資材 展示即売会

<p>7月3日(金)~4日(土)</p> <p>1日目 9:00~16:00 2日目 9:00~12:00</p> <p>グリーンピア大沼 (森町字赤井川229)</p>	<p>道南</p>	<p>6月20日(金)~21日(土)</p> <p>1日目 農機 9:00~16:00 自動車 9:00~17:00 2日目 農機 9:00~15:00 自動車 9:00~16:00</p> <p>南空知流通団地 (岩見沢市志文町377番地5)</p>	<p>空知・石狩</p>
<p>6月13日(金)~14日(土)</p> <p>1日目 9:00~16:00 2日目 9:00~15:00</p> <p>ニセコ花園リゾート駐車場 (旧花園スキー場) (虻田郡倶知安町字岩尾別328-1)</p>	<p>後志</p>	<p>6月11日(金)~12日(土)</p> <p>1日目 9:00~16:00 2日目 9:00~16:00</p> <p>北見管内畜産総合施設 (馴子府町実郷)</p>	<p>北見</p>

御成約の際、御本人の確認出来るもの(免許証・保険証等)が必要となりますので、ご持参ください。

ホームページ

<http://aruda.hokuren.or.jp>

アルダ 中古農機

検索

JAグループ北海道

ホクレン

? まちがいさがし ?

右のイラストには左のイラストと違う部分が5カ所あります。間違っている部分を探しましょう。

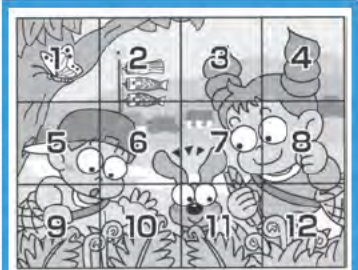

先月の答え

- 1...チョウの向きが違う
- 2...吹き流しが短い
- 8...手の形が違う
- 10...ゼンマイが少ない
- 11...犬の視線が違う

出題・イラスト：酒井栄子

国が支える 安心が大きくなる

担い手積立年金

〔愛称〕

～ しっかり積立て、がっちりサポート 安心で豊かな老後を ～

- ☆ あなたの老後生活への備えは十分ですか？
- ☆ 年金は家族一人ひとりについて準備することが大切です。
- ☆ 老後の備えは国民年金プラス農業者年金が基本です。

① 65歳の農業者の方の平均余命は
男性22年(87歳)、女性27年(92歳)

老後はお金の心配をせずに暮らしたいものです。その間予測不可能な経済変動があり、思わぬケガや病気もあります。

※ 日本人の平均余命は男性84歳、女性89歳となっており、農業者年金加入者の平均余命の方が長くなっています。

② こんなにかかる老後生活
(現金支出で年額約280万円)

高齢農家世帯(世帯主が65歳以上の夫婦2人)の家計費は、現金支出で月額約24万円が必要となります。

③ 国民年金の支給額(年額158万円)

農業者の皆さんが加入している国民年金の支給額は、40年加入で月額約6万5千500円、夫婦あわせて月額約13万1千円です。



このように、豊かな老後生活のためには、国民年金だけでは十分と言えず、老後の生活費は自分で準備する必要があります。

サラリーマンは国民年金(基礎年金)の上乗せ年金として、厚生年金や共済年金(厚生年金のモデルケースでは夫婦お二人で年額約280万円、月額約23万円)を受け取っています。

農業者の皆様も、メリットがたくさんある**農業者年金**に加入して安心で豊かな老後を迎えましょう。

◆ 農業者年金に加入すれば～農業者年金の支給額(年額)の試算◆

加入年齢	納付期間	運用利回り2.07%の場合		運用利回り3.00%の場合	
		男性	女性	男性	女性
20歳	40年	75.7万円	64.7万円	93.8万円	80.0万円
30歳	30年	51.5万円	44.1万円	60.8万円	52.0万円
40歳	20年	31.3万円	26.7万円	35.3万円	30.1万円
50歳	10年	14.3万円	12.2万円	15.4万円	13.2万円

(注) この試算は、通常加入で保険料月額2万円で加入し、65歳までの運用利回りが2.07%及び3.00%、65歳以降の予定利率が1.15%となった場合の試算です。

運用利回り2.07%は制度発足以降の11年度間の運用利回りの平均です。

予定利率1.15%は、農林水産省告示(H25.4.1施行)により定められている率です。

お問い合わせは、農業委員会・JA上川中央におたずねください。

愛別町農業委員会 TEL 6-5111 ・ 上川町農業委員会 TEL 2-1211

JA上川中央 本所 TEL 6-5315 ・ 上川支所 TEL 2-1111

JAのあゆみ 5月

- 1日 合同会議
(農事組合長・改善実施組合長・共済部長)
- 上川地区農協米対策委員会
- 上川地区農協畑作青果対策委員会
- 上川地区農協酪農畜産対策委員会
- 大雪土地改良区通水式
- 上川中央NOSAー総会
- 2日 国営緊急農地再編整備事業促進期成会総会
- 上川中央農協連絡協議会総会
- 7日 愛別町家畜伝染病自衛防疫組合総会
定例企画会議
- 8日 愛別町畜産農業振興記念式典
- 10日 愛別町農業振興センター第2回経営指導班会議
- 13日 第3回農家経済対策委員会
経営所得安定対策受付(〜14日)
- 14日 TPP全国集会
- 愛別地区年金友の会総会
- 15日 JA女性部愛別支部第一回役員会
第4回定例理事会
- 16日 JA女性部合同役員会議
- 19日 新嘗祭献穀 御田植祭
- 20日 きのご道外視察(〜30日)
- 27日

組合員のうごき

(平成26年5月16日現在)

正組合員戸数	392戸
総組合員数	2,645名
正組合員数	606名
うち団体数	35団体
准組合員数	2,039名
うち団体数	72団体

第4回定例理事会

平成26年5月16日開催

- 1 報告事項
組合員の脱退について
3名の脱退について報告した。
- 2 要領の改正について
反社会的勢力への対応の手引きコンプライアンス委員会要領の改正について報告した。
- 3 農家経済対策委員会の報告について
第2回第3回の開催内容について報告した。
- 4 体制整備モーターリングの報告について
報告様式の内容に基づき、チェック結果を報告した。
- 5 固定資産の取得について
キノコ集出荷施設の三相変圧器増設工事について内容を報告した。
- 議 事
- 1 組合員の加入報告並びに組合員資格について
1名の加入が承認された。
- 2 組合員の相続並びに譲渡について
1名の相続について承認された。
- 3 組合員の出資減口について
1名の減口について承認された。
- 4 規程等の改正について
反社会的勢力等への対応に関する規程個人情報に係る内部監査規程コンプライアンスマニュアル(全面改正)について承認された。
- 5 リース資産の取得について
本所ATM、支所オートキヤッシャーの取得について承認された。
- 6 長期資金の融資について
1件の融資について承認された。
- 7 椎茸生産者に係る原木代金について
原木代金の処理方法について承認された。
- 8 平成26年度ディスクロージャー誌の策定について
ディスクロージャー誌の作成について承認された。

よろしくお願い致します



生活課/愛別店舗係
岡田 春枝
(4月21日付)



生活課/愛別店舗係
駒澤 朱美
(4月17日付)

JA上川中央農機具展示会

今年の農作業の準備は大丈夫ですか？
各メーカーの刈払機・小農具などの展示販売を行います。
皆様のお越しをお待ちしています!!

《 本 所 》	《 支 所 》
日時 6月6日(金)9時~16時	日時 6月13日(金)9時~16時
場所 愛別農機センター前	場所 上川資材店舗裏



最新の営農技術から
農畜産物の市場見通まで...

購読のお申し込みはJAへ
定価1か月2,520円

